



**PROPOSTA DE DELIMITACIÓ DE LES ZONES RURALS LEADER  
DE CATALUNYA 2023 –2027**



**L'objecte d'aquest estudi** és fer una proposta fonamentada de delimitació de les zones geogràfiques a on s'aplicaran estratègies de desenvolupament local amb l'enfocament LEADER a Catalunya dins del Pla Estratègic de la PAC 2023-2027

### La proposta s'orienta a:

- ⇒ Organitzar el territori rural català de tal forma que es puguin obtenir els millors resultats dels programes mitjançant LEADER.
- ⇒ Afavorir la concentració dels beneficis del programa en els municipis de menys població i densitat, de pitjor comportament demogràfic i de més gran dependència de l'agricultura en l'ocupació, així com en aquells que es trobin més allunyats dels principals centres de serveis



## LA ZONA LEADER 14-22 EN DADES

- ◆ Cobreix el **73% de la superfície total** de Catalunya
- ◆ Engloba un total de **556 municipis**
- ◆ Inclou el **58,7 % dels municipis**
- ◆ Acull el **9,8 % de la població catalana**



## L'ESTUDI PER AL NOU PERÍODE

Per analitzar la situació dels municipis susceptibles d'integrar-se al territori LEADER 23-27, s'han utilitzat un conjunt d'indicadors per estudiar la situació i dinàmica socio-econòmica dels municipis.

### Els indicadors utilitzats:

- Evolució de la població
- Densitat de població
- Envel·liment de la població
- Taxa d'atur
- Taxa de masculinització
- Dependència de l'agricultura
- Distància a centre de Serveis en temps

Partint dels indicadors, s'ha ponderat la incidència en cada municipi i s'ha obtingut el grau de problemàtica de cada municipi:

Sense problemàtica: 0

Problemàtica baixa: 1-4

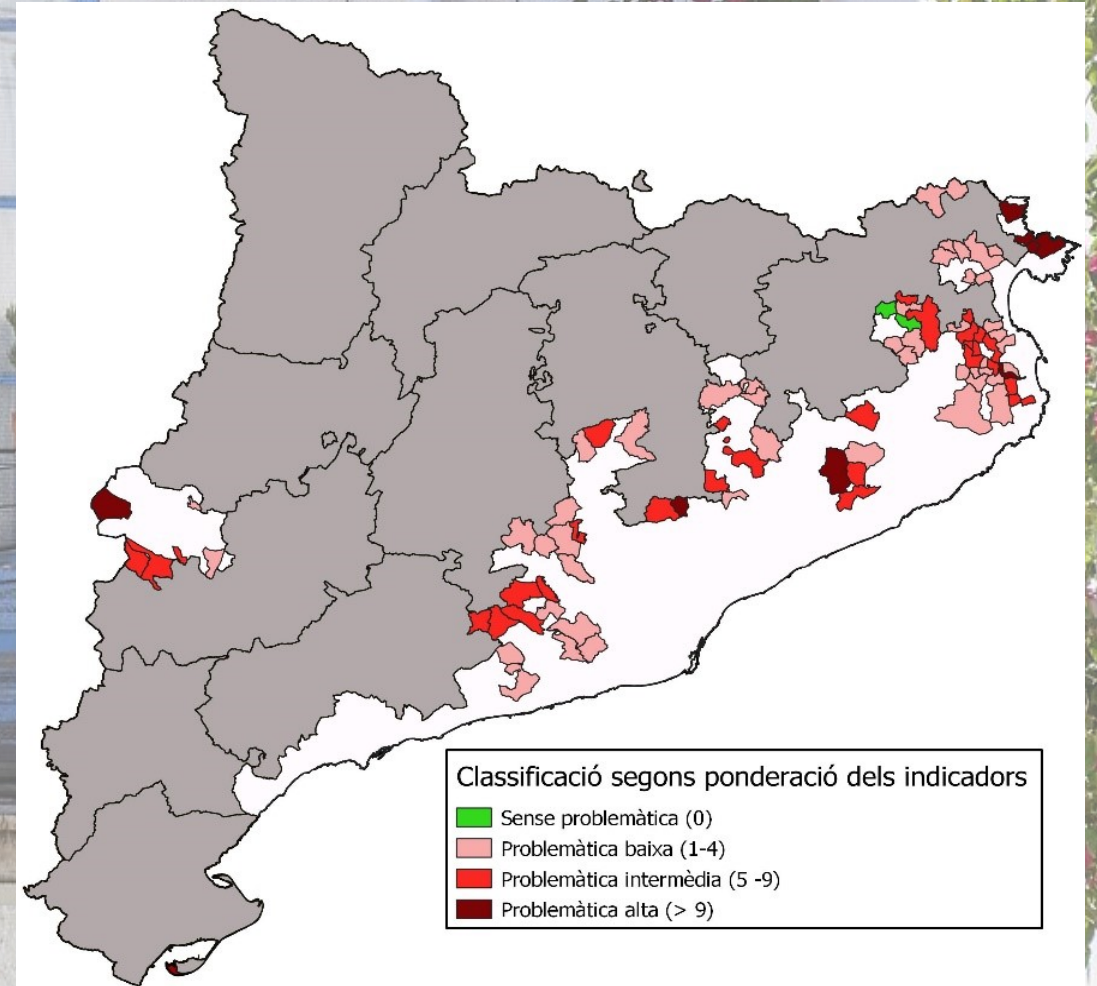



# PROPOSTA D'INCLUSIÓ DE MUNICIPIS

## Proposta inclusió a LEADER 23-27

Comarca	Municipis
Alt Empordà	Colera, el Port de la Selva, la Selva de Mar, Sant Mori
Alt Penedès	Mediona, Pontons
Baix Empordà	Garrigoles, Vilopriu
Osona	Malla
Pla de l'Estany	Crespià
Segrià	Montoliu de Lleida
Selva	Brunyola i Sant Martí Sapresa
Vallès Occidental	Gallifa, Sant Llorenç Savall

