



8a reunió del grup motor per a la cogestió del litoral del Montgrí





ORDRE DEL DIA

1. Informe Capitanía Marítima sobre les boies del litoral



PLANS D'USOS DE LA COSTA DELS AJUNTAMENTS



Tipus d'ús	2022	2021
Activitats/immersions	2	2
Bany	3	3
Busseig	28	0
Busseig/creuers	4	0
Caiacs/esbarjo	1	2
Nàutica esbarjo	30	25
Posidònia	16	15
Total general	84	46

- Es va autoritzar pel Director general de Polítiques de Muntanya i del Litoral sens perjudici del que pugui dir Capitania Marítima
- Capitania Marítima va donar resposta a finals del 2022



Proposta inicial

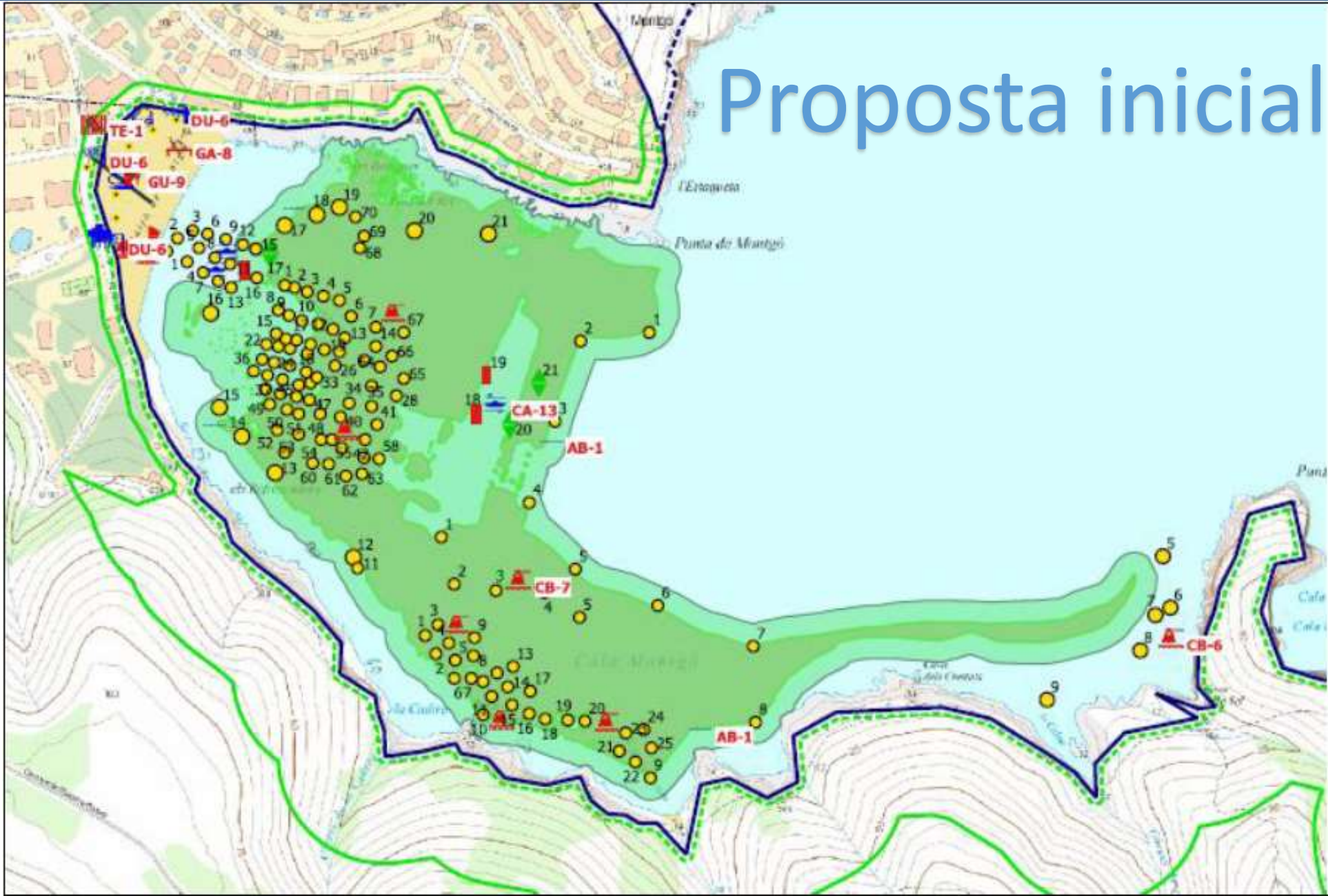

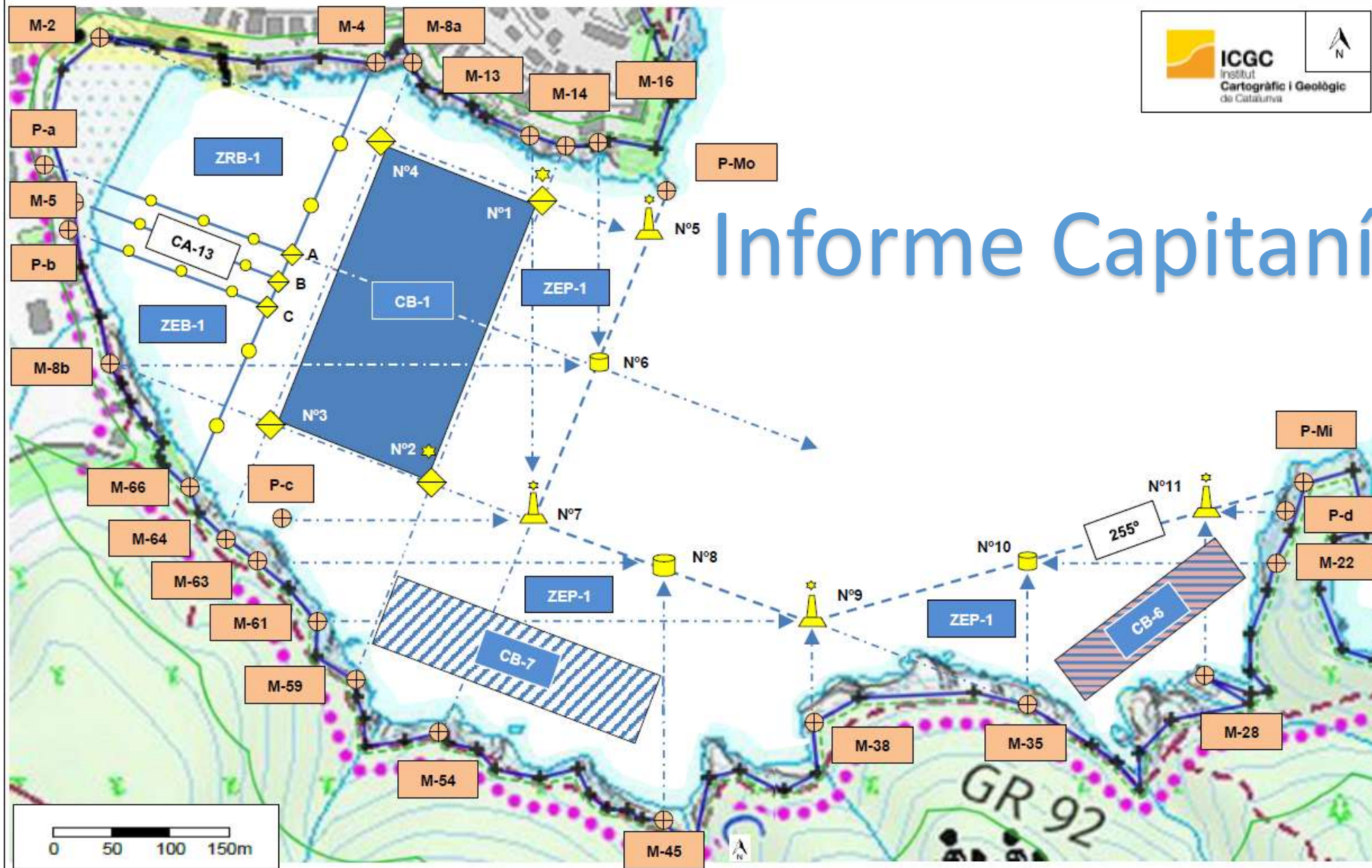



PLANS D'USOS DE LA COSTA DELS AJUNTAMENTS

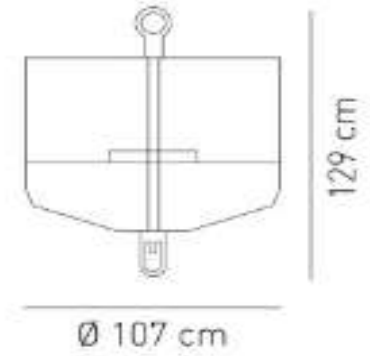

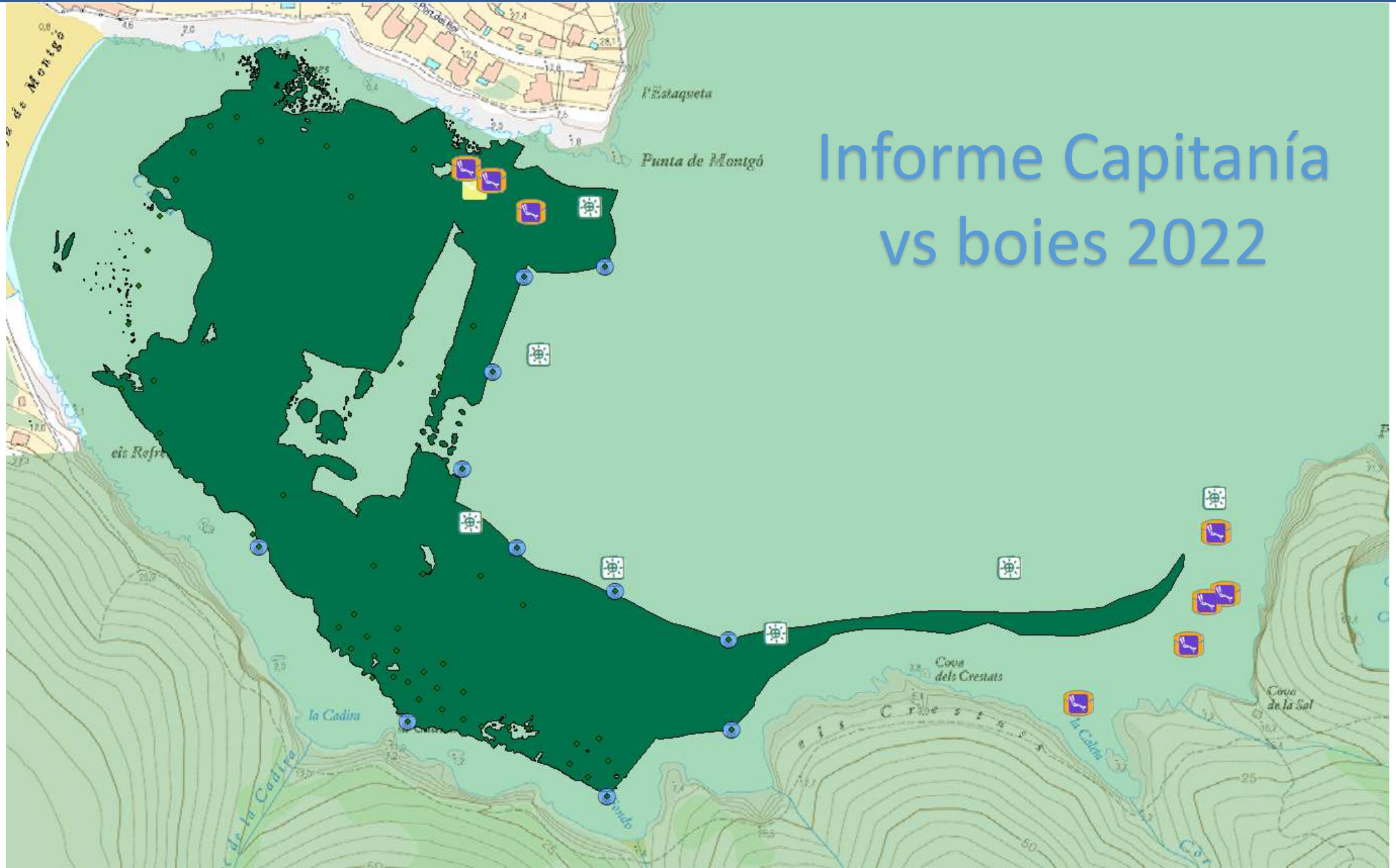



PLANS D'USOS DE LA COSTA DELS AJUNTAMENTS





PLANS D'USOS DE LA COSTA DELS AJUNTAMENTS

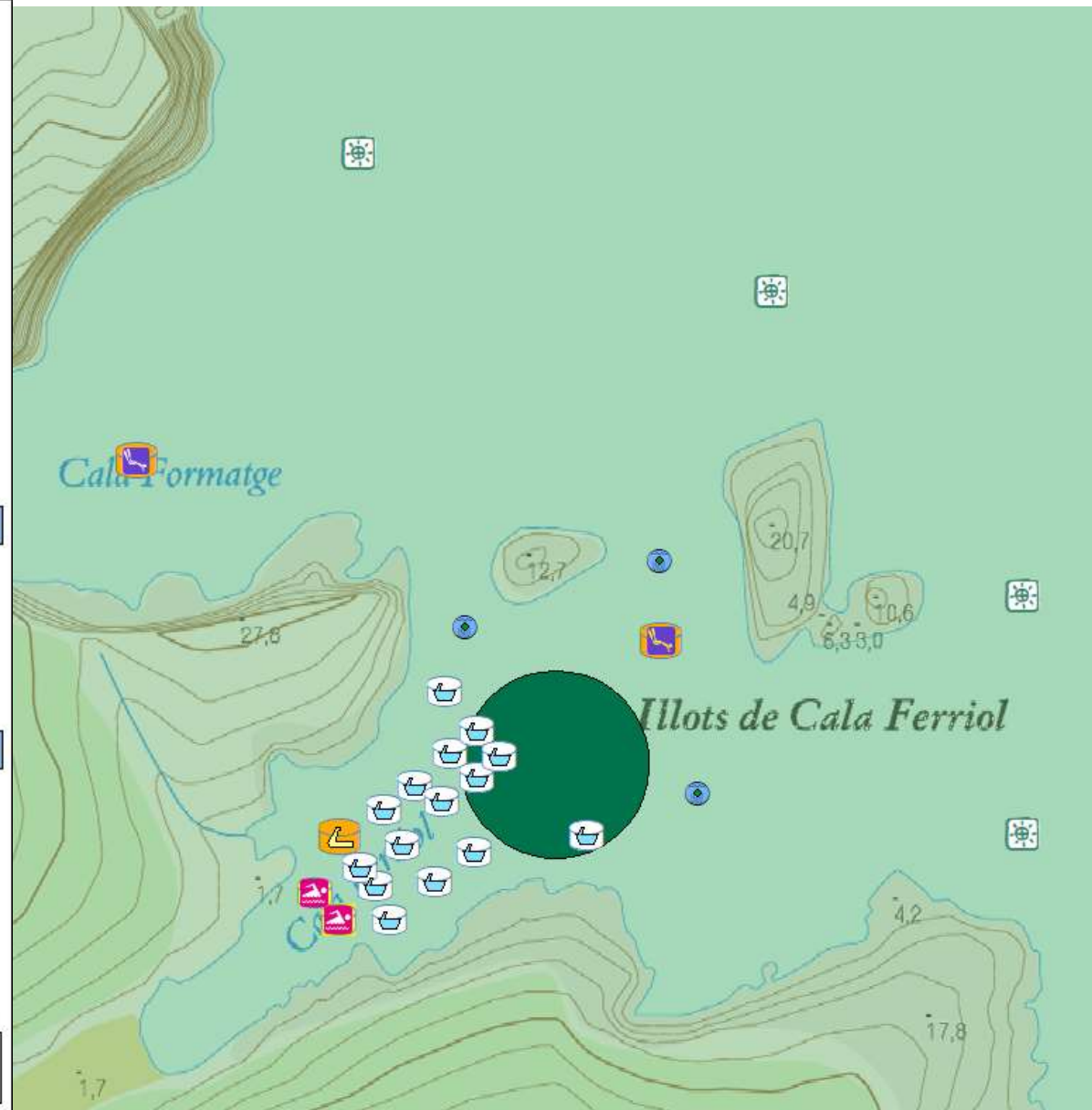
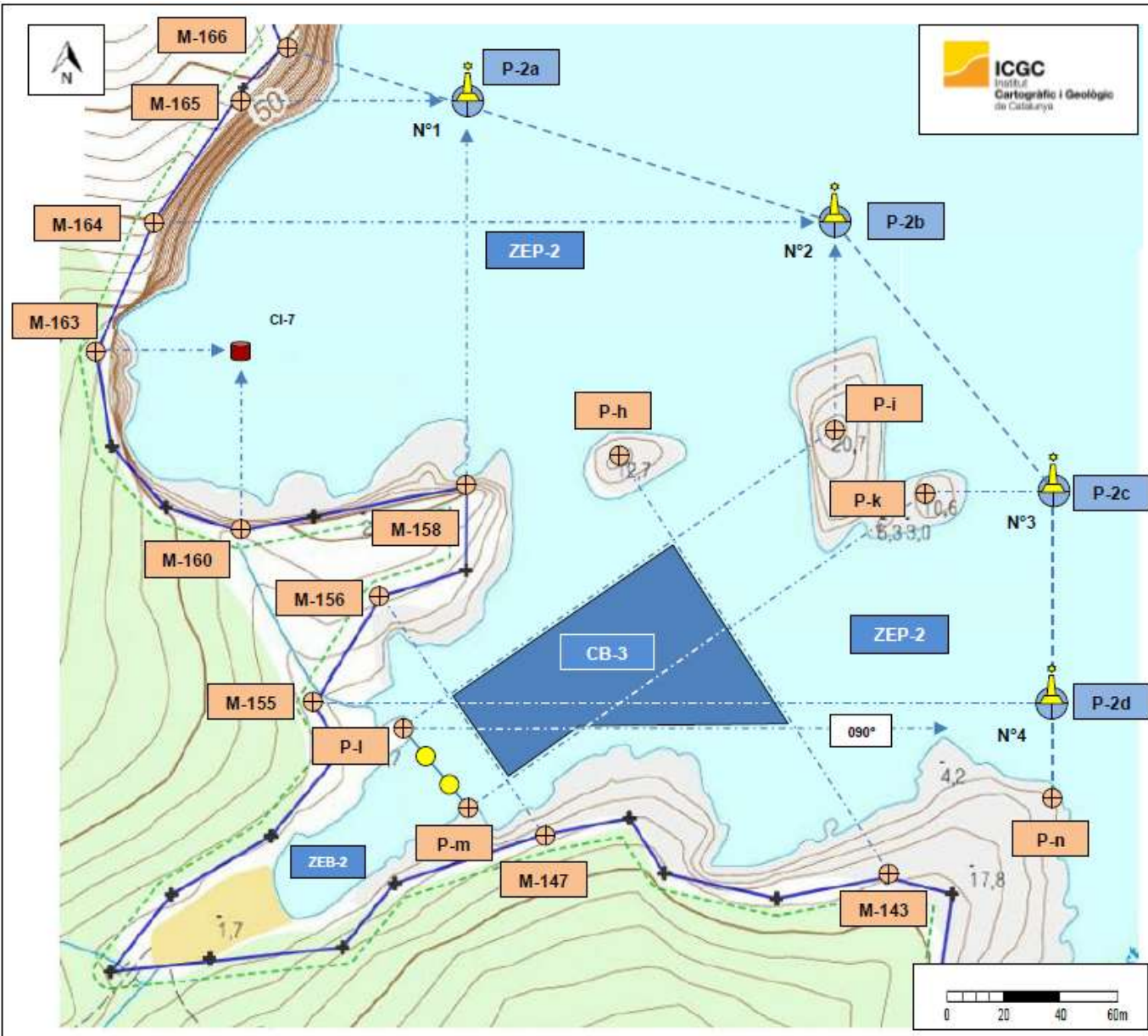



PLANS D'USOS DE LA COSTA DELS AJUNTAMENTS

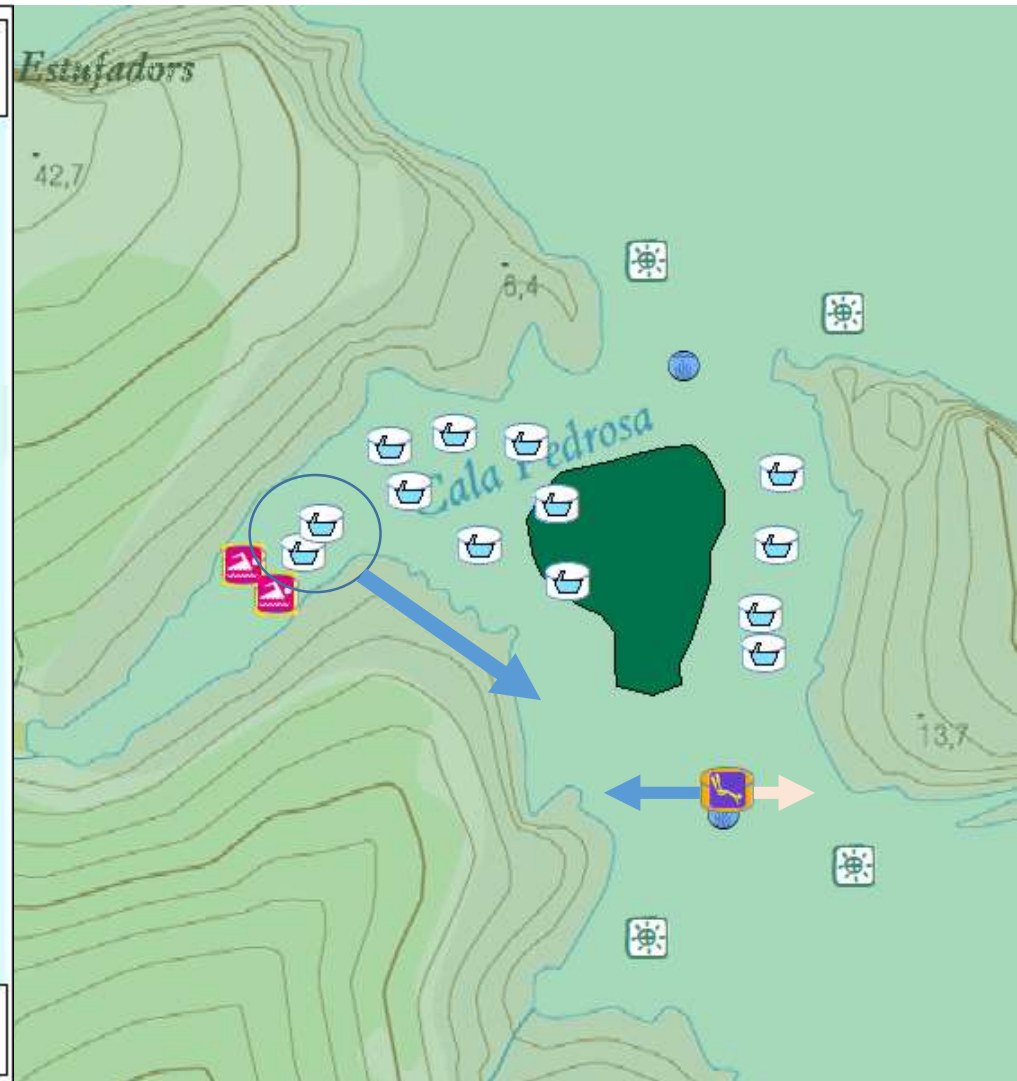
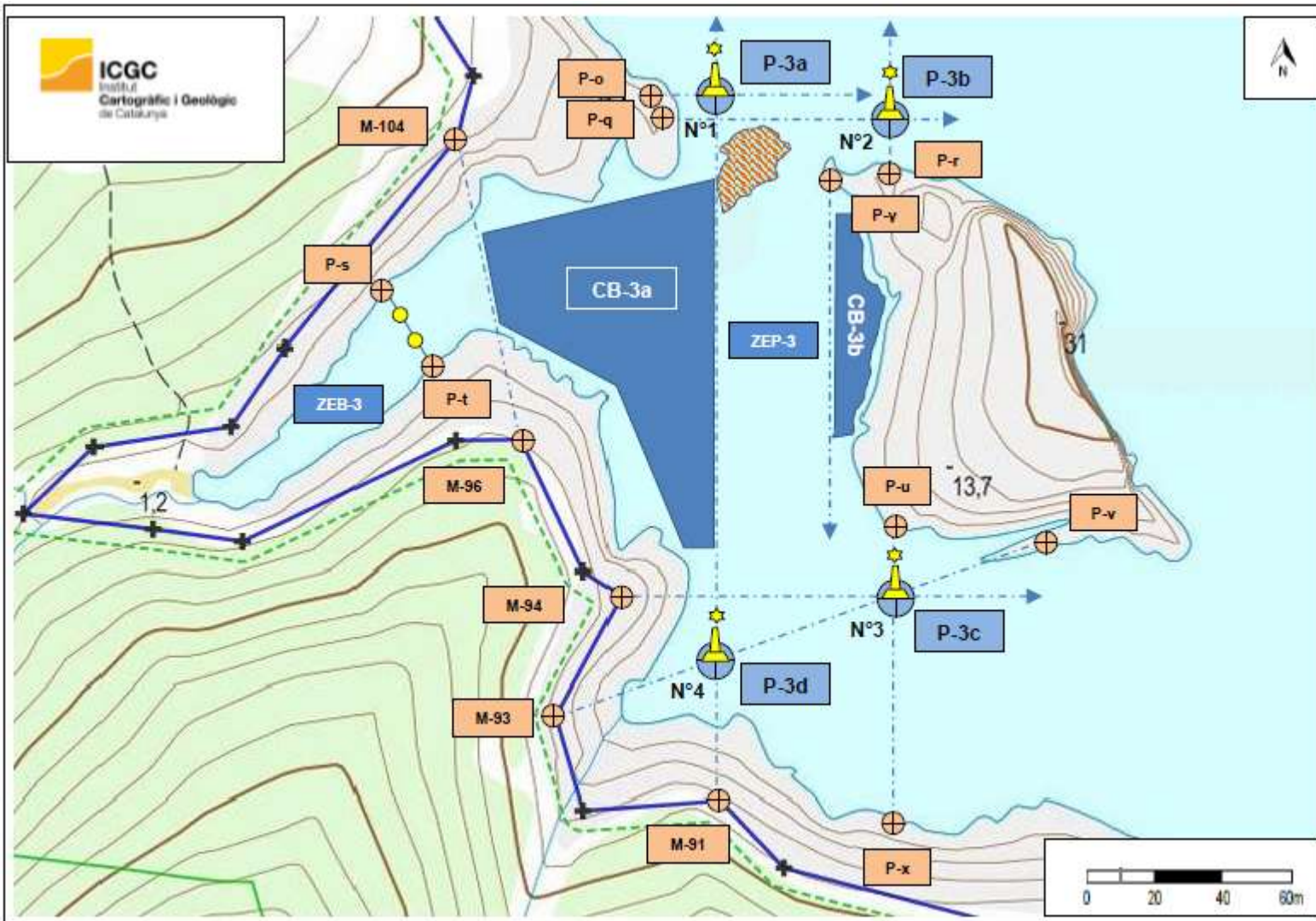



FORMACIÓ I DIFUSIÓ PEL 2023

Formacions específiques pel 2022: personal dels ports i club nàutics, empreses de lloguer d'embarcacions, guies submarins temporals

Reglamentació general



Navegació responsable

Respecteu la bandera alfa de les embarcacions o boies que indica que hi ha submarinistes sota l'aigua i mantingueu distància de seguretat (mínim 50 metres).

Està totalment prohibit abocar qualsevol tipus de substància dins del Parc Natural, així com alimentar la fauna marina.

No ancoreu sobre els herbeis de posidònia.

Modereu la velocitat. Dins de la Reserva Natural Parcial i a menys de 50 metres de la costa, heu de navegar màxim a 3 nusos.



Recolliu l'àncora de manera respectuosa amb el fons marí

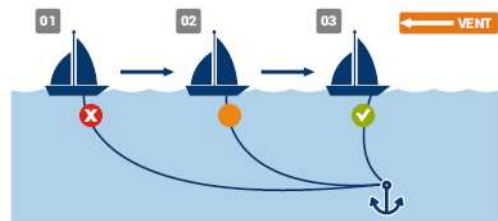

Comportament respectuós davant l'observació de cetacis



Redueix la velocitat de navegació

No t'hi acostis

Queda't fora de la zona d'exclusió

No interrompis la seva trajectòria

No el toquis ni el molestis

No li donis aliments

I finalment truca al 112

Pesca responsable al PNMMBT

Distància mínima de 300 m de qualsevol vaixell de pesca professional que es trobi pescant, i de 200 m de les platges amb banystes o esculleres portuàries on hi hagi pescadors de terra.

No amarrar l'embarcació a boies ni a cap element flotant situat en el mar.

No ancoreu sobre fons de posidònia

No pots pescar dins la RNP al voltant de les illes Medes.

Pesca sempre amb llicència



Les arts de Pesca PROFESSIONAL al PNMMBT s'acostumen a senyalitzar a cada extrem amb un gall amb una bandera negra al sud i blanca o vermella al nord.

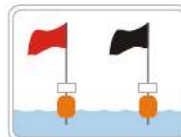

Valors naturals al PNMMBT

Praderies de posidònia

Els herbeis de posidònia (*Posidonia oceanica*), formen un dels ecosistemes més rics de tot el Mediterrani. Cal evitar ancorar-hi.



Posidònia



Nacra

Fons de coral·ligen

El formen espècies fràgils i de creixement lent que requereixen mesures prioritàries de conservació. Durant la immersió, cal vigilar de no malmetre'l.



Gorgònies vermelles

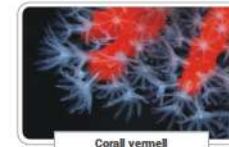

Corall vermell

Comunitats de peixos

L'estabilitat de les poblacions de peixos és de vital importància per a l'equilibri dels nostres mars. Allà on és permesa la pesca, cal fer-la de manera sostenible.



Mero



Espets

Aus nidificants

Espècies amenaçades com el corb marí emplomallat o alguns ardeïds hi troben aliment, tranquil·litat i recers per a reproduir-se.



Corb marí emplomallat



Ardeïds

Fondeig responsable



És prohibit ancorar a les cales de Montgó, Ferriol, Foradada i Pedrosa i a la RNP

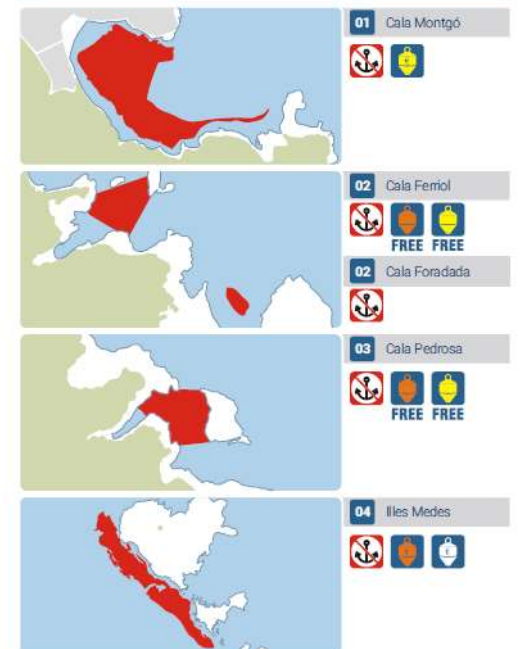



DIFUSIÓ PEL 2023: VIDEO INFORMATIU



**Generalitat
de Catalunya**



**Parc Natural
del Montgrí, les Illes Medes
i el Baix Ter**



EUROPARC
Sustainable Tourism
in Protected Areas



ITINERARIS PATRIMONI ARQUEOLÒGIC





ITINERARIS PATRIMONI ARQUEOLÒGIC





PLANS D'USOS DE LA COSTA DELS AJUNTAMENTS





ACORDS PRESOS

- Demanar una reunió amb Capitanía, amb regidors de Torroella i l'Escala, en Toni Albert de Kayaking Costa Brava, en Raimon Costa del Club Nàutic de l'Escala, un representant del Centres d'Immersió i un del Parc Natural
- Fer una reunió prèvia amb els mateixos actors
- Enviar el vídeo d'ecobriefing del submarinisme als Centres d'Immersió per revisió
- Enviar el vídeo de bones pràctiques de les activitats marines als Clubs Nàutics per revisió (quan estigui més avançat)
- Promoure miniformacions de recordatori per als guies
- Buscar alternatives a les zones d'itineraris del patrimoni submergit a la zona de les Planasses atès que la cala de l'Illa Mateua està tancada.
- Fer una llista de correus amb aquells membres del Grup que vulguin compartir la seva adreça de correu. S'enviarà un document per tal que uns pugueu inscriure.