

FORUM 17.12.2021

Els paisatges del Mediterrani



**Generalitat
de Catalunya**



**Parc Natural
del Montgrí, les Illes Medes
i el Baix Ter**



EUROPARC
Turisme Sostenible en
Espais Protegits

**CONTINGUT
FORUM
17.12.2021**

- Resultats previs sobre la renovació del Parc a la CETS
- Presentació de la nova estructura de governança
- Plataforma de participació CETS a Participa.cat
- Priorització d'actuacions i Projectes Pilot
- Acte de lliurament dels distintius CETS noves adhesions

VISIÓ

Esdevenir un model de referència d'espai natural protegit marítime-terrestre, en matèria de conservació i ús de l'espai, a partir de la valorització i protecció dels recursos naturals, culturals i paisatgístics.

Fer del parc natural l'element catalitzador del desenvolupament socioeconòmic dels 8 municipis que l'integren.



Que?

Generar un model de turisme sostenible com a motor de **regeneració**, que sigui compatible amb la conservació dels recursos naturals i culturals, que generi una economia pròspera i sigui beneficiós per a la comunitat local.

Fer del Parc un dels principals motius de visita per la seva identitat i valors, on es pugui desenvolupar turisme els **365** dies l'any amb productes ecoturístics i la captació de nous segments de la demanda

Qui?

Fer de la CETS un element per millorar la **comunicació** entre tots els agents implicats i aconseguir la sensibilització conjunta de territori vers la fragilitat de l'entorn.

Aconseguir un territori cohesionat, on el Parc es visualitza com un valor afegit per a tots els actors que hi conviuen. I amb un model de governança basat en la **cooperació**, el compromís i la co-responsabilitat per assolir els objectius

Com?

Garantir que els components de la cadena de valor del parc siguin **accessibles i eficients energèticament**, a nivell de mobilitat i a nivell d'infraestructures, ja siguin públiques com privades.

ESTRATÈGIA 2021-2025

ESTRATÈGIA 2021-2025



L.1 **Protegir** el patrimoni natural i cultural i conservar-lo a través del turisme

L.2 Garantir **experiències** sostenibles de qualitat

L.3 Treballar **l'accessibilitat** en les infraestructures i la xarxa de mobilitat del Parc

L.4 **Formar** i sensibilitzar al territori per avançar cap a l'excel·lència

L.5 Assegurar un desenvolupament de la CETS **participatiu** amb una estratègia compartida i d'execució conjunta

Resultats previs sobre la renovació de l'adhesió del Parc a la CETS



Visita Auditoria Europarc
20, 21 i 22 de setembre 2021

Agraïments

Ajuntament Torroella-l'Estartit
Ajuntament d'Ullà
Ajuntament de Gualta
Ajuntament de Bellcaire
Ajuntament de Pals
EMD l'Estartit
Consell Comarcal del Baix Empordà
UDG, Càtedra Ecologia Aquàtica

A-Putt
El xiulet de Pals
Hotel Molí del Mig
El rei del Mar
Club Nàutic l'Estartit
Club Nàutic Escala
Kayaking Costa Brava
Projecte Sèpia
Hotel Medes II
Mas Ramades
Massis del Montgrí
Tramats
Associació territori Parc
Museu de la Mediterrània
Museu de l'Anxova i la Sal

20 Setembre 2021

- Dinar benvinguda a A-Putt. Presentació Institucions i Conveni 8 Municipis
- Context del PNMMBT des de la Torre de les Hores de Pals
- Visita al Molí d'Arròs de Pals
- Nova àrea de visitants pujada al Castell, xarxa camins i comptadors
- Sopar i Allotjament a l'hotel Molí del Mig

21 Setembre 2021

- Estructura del Parc i Gestió de la Reserva de les Illes Medes
- Visita obres de l'Espai Medes
- Projecte de recuperació d'espècies "Projecte Sèpia"
- Presentació de l'Ecobriefing en Activitats subaquàtiques
- Dinar a l'hotel Medes II. Equip Motor
- La Pletera, procés de desurbanització i perspectives de futur
- Museu de la Mediterrània, centre d'interpretació del Parc
- Sopar a la Xula
- Allotjament a Mas Ramades

22 Setembre 2021

- Àrea Càmper Massis del Montgrí. Noves adhesions
- Base de kayaking Costa Brava a Cala Montgó. co-gestió de la costa del Montgrí
- Museu de l'anxova i de la Sal. Exposició sobre cistelleria de mar (Tramats)

PRINCIPALS RECOMANACIONS

Consolidar un sistema de governança eficaç que....

- assegni les sinergies entre la CETS el conveni dels 8 municipis
- assegni la representació pública, privada i social
- assegni els Recursos Humans necessaris tant per part del Parc com dels Municipis

Gestionar els Projectes Pilot de manera adaptativa que...

- facin visible la CETS
- amb accions que promoguin la cohesió territorial
- monitoritzant l'impacte a nivell social, econòmic i mediambiental

Aconseguir suport fora de l'àmbit Parc Natural (supramunicipal)

- Crear estratègia de comunicació de destinació sostenible dins d'una destinació turística més gran (marques com Costa Brava, Empordà o Catalunya)
- Associar-nos amb altres Parcs per fer força

Estructura de Governança



PROPOSTA ESTRUCTURA DE GOVERNANÇA CETS 2021/2025

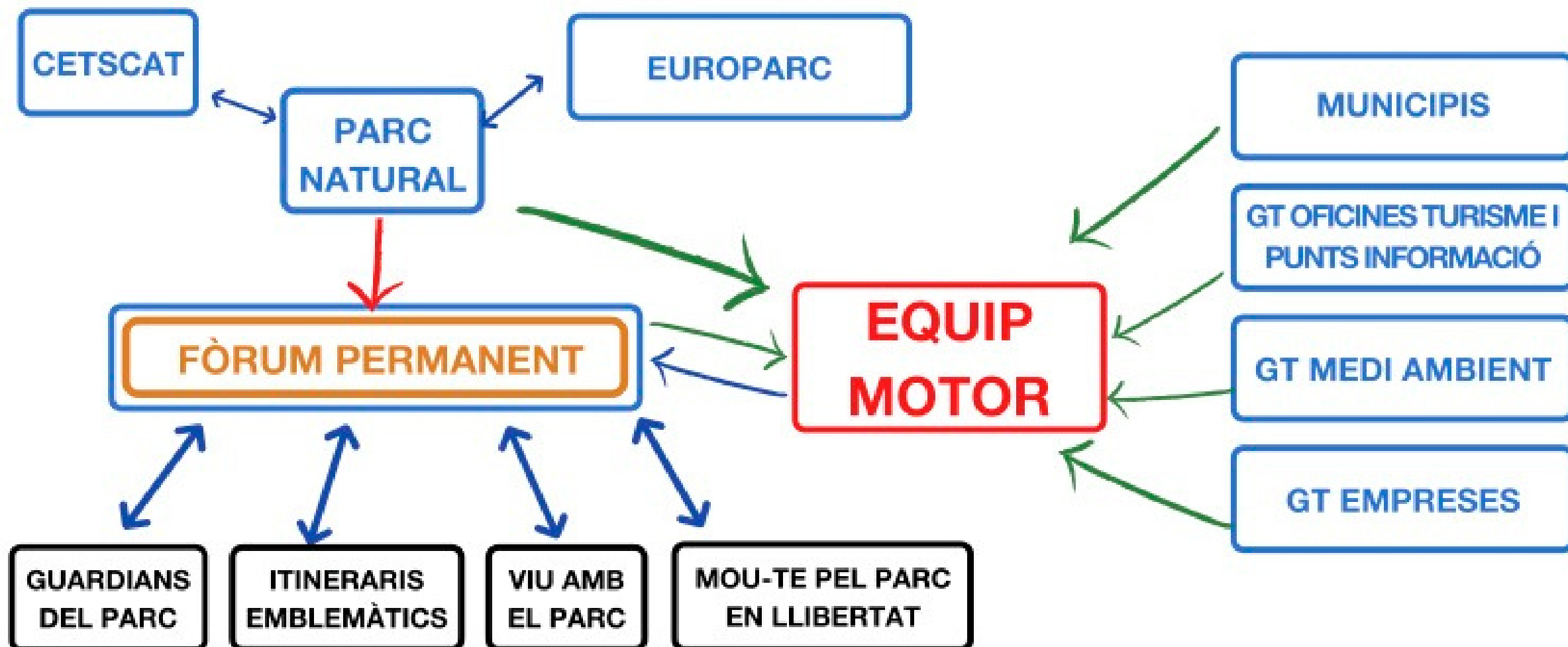

- Convoca
- Aporta membres
- Relació

- Equip impulsor. Format per membres de totes les parts de l'estructura de governança.
- Òrgan d'aprovació, validació i decisió final. Format per tots els membres participants incloent persones individuals.
- Projectes Pilot que es va acordar iniciar durant el procés participatiu per la renovació al llarg de 2021/2025.
- Membres de l'estructura de Governança.

Equip Motor CETS



Administració

Marc Genès
Cap Turisme CC Baix Empordà)
Municipis

Marta Rodeja
L'Escala - Regidora Turisme
Municipis

Catalina Font
Bellcaire - Regidora Medi Ambient
Municipis petits

Àlex Creixell
Pals- Regidor Medi Ambient
Municipis

Regidoria (TdM-Medi Ambient)
Municipis

Francesc Ferrer (L'Estartit)
Fòrum Permanent

Marta Vilavedra
TdM - Turisme
Municipis

Jordi Bras (TdM-Medi Ambient)
Municipis

Gerard Crusset (M Mediterrània)
GR Oficines de Turisme i P.I.



Territori Parc

Laura Mestres (Mas Ramades)
Empreses

Marti Llenas (El Xiulet de Pals)
Empreses

Ariadna Armas (CN L'Escala)
Acció Co-gestió del Litoral



Fòrum Permanent

Empar Vaqué (Exp. en cicloturisme)
Agent clau

Xavier Quintana (Càt. Ecosistemes Litorals)
Agent clau

Josep Capellà (Exp. Turisme DCB)
Agent clau

Eva Sans (Cercle Català d'Història)
Agent Clau - Entitats



PNMMBT

Ramón Alturo (Director)

Mapi Carabús (Ús públic)

Òscar Palou (Agricultura)

Ara García (Comunicació)

Carme Vélez (Sec. Tècnica)

Marc Casadellà (President)

Projectes Pilot

Eva Sans (Cercle Català d'Història)
Apropa't al Parc - DESCOBERTA

Toni Albert (Kayaking Costa Brava)
Viu amb el Parc - COMUNICACIO

Miriam Prat (El rei del Mar)
Guardians del Parc - SENSIBILITZACIÓ

Josep Capellà (Exp. Turisme DCB)
Mou-te pel Parc en Libertat - MOBILITAT

Plataforma de participació CETS



PRINCIPAL REpte DETECTAT

ACONSEGUIR UNA COHESIÓ TERRITORIAL PROU SOLIDA PER TREBALLAR LA CONSERVACIÓ DE L'ESPAI DE MANERA CONJUNTA

i fer dels principis de la CETS l'eix vertebrador de les polítiques i activitats internes, de tots els stakeholders, a nivell polític, del sector empresarial i de la ciutadania.

#gencat Cercar

Participa gencat

Inici **Processos participatius** Consells de participació Participació en norm

Carta Europea de Turisme Sostenible al Parc Natural del Montgrí, les Illes Medes i el Baix Ter

#cets-pnmmbt · Espai de participació per al desenvolupament de l'Estratègia de Turisme Sostenible 2021-2025

El consell de participació

Espai permanent de coordinació entre entitats, població local i el Parc per a la co-gestió de l'estratègia de turisme sostenible dels municipis que integren el Parc Natural del Montgrí, les illes Medes i el Baix Ter.

La Carta Europea de Turisme Sostenible és una eina de gestió que permet als espais naturals protegits desenvolupar el turisme de manera sostenible.

Objectius

- Protecció i conservació dels valors naturals i culturals del territori
- Desenvolupament econòmic i social de la població local

Com?

- Mitjançant el treball en xarxa entre el sector públic i el privat
- Amb una estratègia compartida basada en el compromís - la planificació - la millora contínua

Beneficis

- Un millor lloc per viure, un millor lloc per visitar
- Experiència turística de qualitat per al visitant
- Equilibri entre la conservació del patrimoni natural i cultural i l'activitat turística

PART PUBLICA

INFO D'INTERÈS DE LA CETS
BLOG - ESPAI DE NOTICIES
CONVOCATÒRIES FORUM PERMANENT

PART PRIVADA

SUBCONSELL EQUIP MOTOR
SUBCONSELL EMPRESES CETS I OT (CAIXA D'EINES)
SUBCONSELL PELS PROJECTES PILOTS

Qüestionaris
Fer Consultes
Recollir Propostes
Lligat a altres processos participatius

<https://participa.gencat.cat/assemblees/cetspnmmbt>

Els paisatges del Mediterrani

**PARC NATURAL DEL
MONTGRÍ, LES ILLES MEDES
I EL BAIX TER**

**Estratègia de Turisme
Sostenible
2021-2025**

 **Generalitat
de Catalunya**

 **Parc Natural
del Montgrí, les Illes Medes
i el Baix Ter**

 **EUROPARC**
Turisme sostenible en
Espais Protegits

Actuacions i
Projectes Pilot

Projecte pilot grup 1: Protecció del patrimoni natural i cultural i suport a la conservació a través del turisme

Apropa't al parc!

Xarxa itineraris per descobrir el patrimoni històric, etnològic, gastronòmic i natural

1

DESCOBERTA

PARC NATURAL DEL MONTGRÍ ILLES MEDES I BAIX TER

VIU AMB EL PARC. XARXA D'INFRAESTRUCTURES PER FER CONÈIXER EL PARC

L'objectiu és generar consciència d'estar en un ENP tant a visitants com residents

2

COMUNICACIÓ

COMUNICACIÓ, DIVULGACIÓ I SENSIBILITZACIÓ

GUARDIANS DEL PARC

PARC NATURAL DEL MONTGRÍ, LES ILLES MEDES I EL BAIX TER

3

SENSIBILITZACIÓ

SMART AS! CAN BEE!

MOU-TE PEL PARC EN LLIBERTAT

4

MOBILITAT



i... què són els Projectes Pilots?

Son accions que permeten testar projectes a petita escala (territorial o sectorial) que si funcionen es poden replicar i escalar a nivell de tota Catalunya

EQUIPS DE TREBALL AUTO-ORGANITZATS

Funcionament coordinat amb el Parc però independent

ACCIONS INNOVADORES i INSPIRADORAS

A portar a terme pel propi equip, Parc, Municipis i Agents Clau.
Documentat pel seguiment i poder-ho replicar

GESTIO ADAPTATIVA

On el focus d'atenció es fixi en l'assoliment de les metes marcades permetent una fluïda adaptació als canvis que es van succeint

AMB SUPORT DE L'EQUIP MOTOR

Per cercar solucions, obrir portes i buscar fonts de finançament

AMB ESPAI DE TREBALLS PROPI

Espai virtual a la plataforma Participa.cat

IMPLICANT A SECTORS NO TURISTICS

Oportunitat de buscar altres sectors que puguin participar en la CETS (escoles, productors, comerç,...)



CARME  ÉLEZ
TOURISM CONSULTANT

SlowCom
Comunicació sostenible i disseny web

 **Generalitat
de Catalunya**

 **Parc Natural
del Montgrí, les Illes Medes
i el Baix Ter**

 **EUROPARC**
Turisme Sostenible en
Espais Protegits

FORUM 17.12.2021

Els paisatges del Mediterrani

 Generalitat
de Catalunya

 Parc Natural
del Montgó, les Illes Illetes
i el Baix Ter

 EUROPARC
EUROPEAN
NATURE
PARKS



can Quintana

Museu de la
Mediterrània





can Quintana

Museu de la
Mediterrània

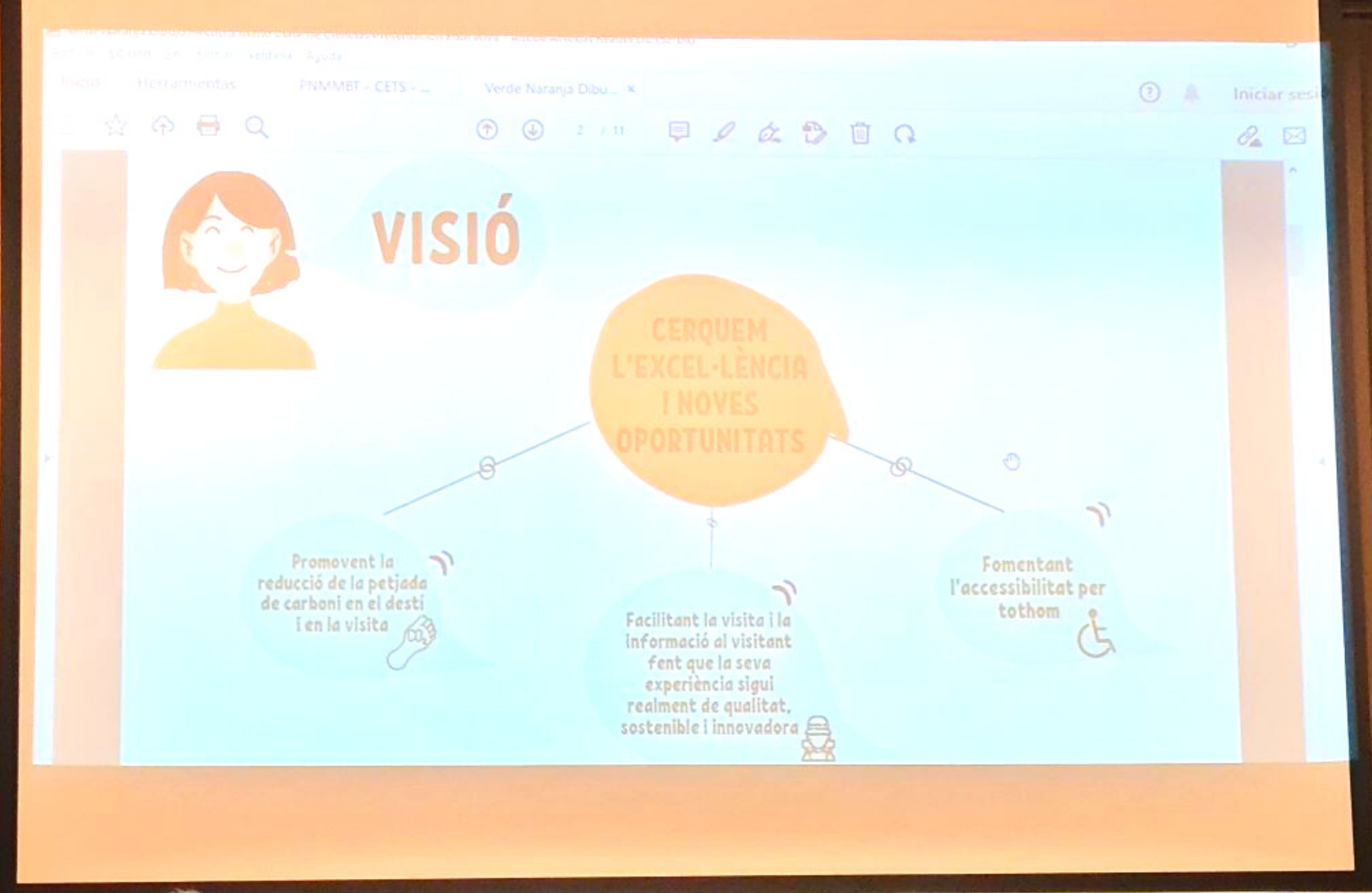

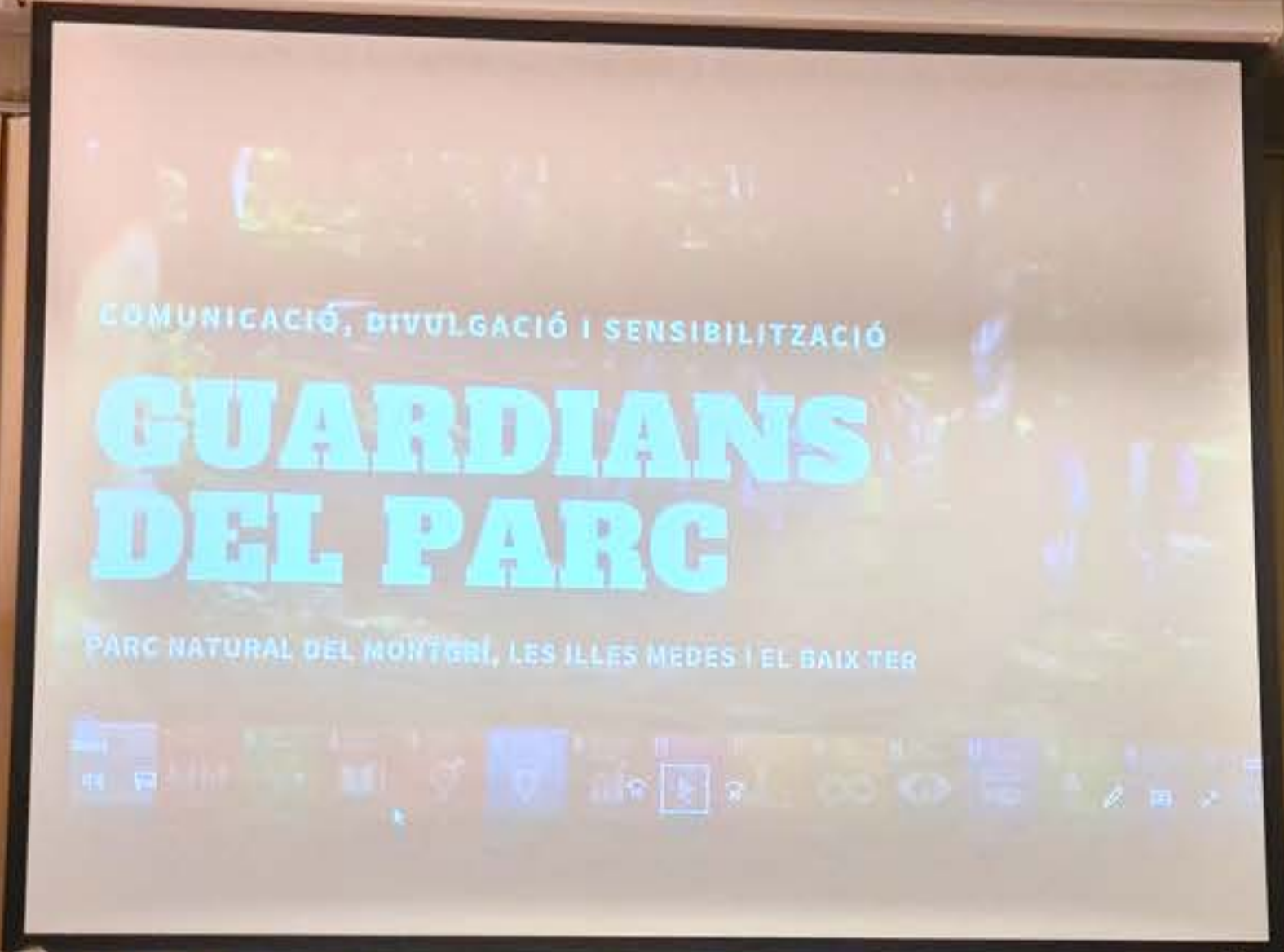

COMUNICACIÓ, DIVULGACIÓ I SENSIBILITZACIÓ

GUARDIANS DEL PARC

PARC NATURAL DEL MONJERÍ, LES ILLES MEDES I EL BAIX TER



Museu de la Mediterrània



A man in a yellow puffer jacket and black face mask stands on the left, holding a white document and gesturing with his right hand towards the audience.

Three people are seated behind a long, dark red table. From left to right: a man in a grey sweater and black face mask, a man in a dark jacket and white face mask, and a woman in a dark top and white face mask. A laptop and a silver water bottle are on the table.

Museu de la
Mediterrània

The backs of two audience members are visible in the foreground: a woman with long dark hair on the left and a man with short grey hair on the right.

102800 3



Man in a grey jacket and black beard, gesturing towards the screen.

Man in a grey sweater and glasses, clapping.

Man in a dark jacket and white face mask, standing and gesturing.

Woman in a black top and white face mask, sitting at a desk with a laptop.

seu de la
editerrània



Museu de la Mediterrània

Two men wearing face masks are standing on the stage. The man on the right is holding a white envelope or certificate. To their left, a woman in a dark jacket and face mask stands near two Spanish flags.

Three people are seated at a long wooden table on the stage. From left to right: an older man with glasses and a black face mask, a man with grey hair and a white face mask, and a woman with dark hair and a white face mask. A laptop and a silver water bottle are on the table.

The back of the heads of several audience members is visible in the foreground, showing they are seated and facing the stage.



eu de la
Mediterrània



EXHIBICIONS
MARÍTIMES
NÚRIA

BARCA NÚRIA

A woman with long dark hair, wearing a black coat and a black face mask, stands on the left side of the stage. She is holding a small book or brochure and gesturing with her right hand as if speaking to the audience.

An older man with glasses and a black face mask is seated at the table. He has his hands clasped in front of him.

A man with grey hair and a white face mask is seated at the table, looking towards the speaker.

A woman with dark hair and a white face mask is seated at the table, looking towards the speaker. A laptop and a water bottle are on the table in front of her.

Museu de la
Mediterrània

102800 3



Museu de la
Mediterrània





KAYAKING COSTA BRAVA

