

REVISIÓ DE LES DELIMITACIONS EXPOSADES AL PROJECTE DE L'ESPAI NATURAL DE LES MUNTANYES DE PRADES

Sr. Jaume Blanch Estivill, propietari de la finca coneguda amb el nom "Garriga del Pere Blanch" situada a la població de Juncosa de les Garrigues i que es veu afectada per les delimitacions exposades al projecte.

Exposa:

El meu desacord en que la meva finca estigui inclosa dins el Parc Natural degut a les limitacions que suposa formar-ne part; estar supeditat a una Junta Rectora perdent part dels drets de propietat i la limitació del lliure accés.

La finca està plantada amb dos cultius diferents, l'olivera i l'alzina de tòfona negra; tot el cultiu d'alzina està ballat per la protecció del porc senglar i també hi ha implementada la dotació de reg de suport.

Demana:

La revisió de les delimitacions que afecten a la meva finca i que s'exclouï del projecte amb seva totalitat.

La finca està dividida en 3 parts:

- Polígon 5 parcel·la 147, amb Referència Cadastral 25149A005001470000WE,
- Polígon 5 parcel·la 148, amb Referència Cadastral 25149A005001480000WS,
- Polígon 5 parcel·la 523, amb Referència Cadastral 25149A005005230000WK.

La delimitació del Parc inclou solament una part de les parcel·les 147 i 148 (sense respectar les delimitacions de les sub-parcel·les), i la totalitat de 523.

A continuació es mostren les delimitacions esmentades, i s'adjunten les dades parcel·laries del visor SIGPAC.

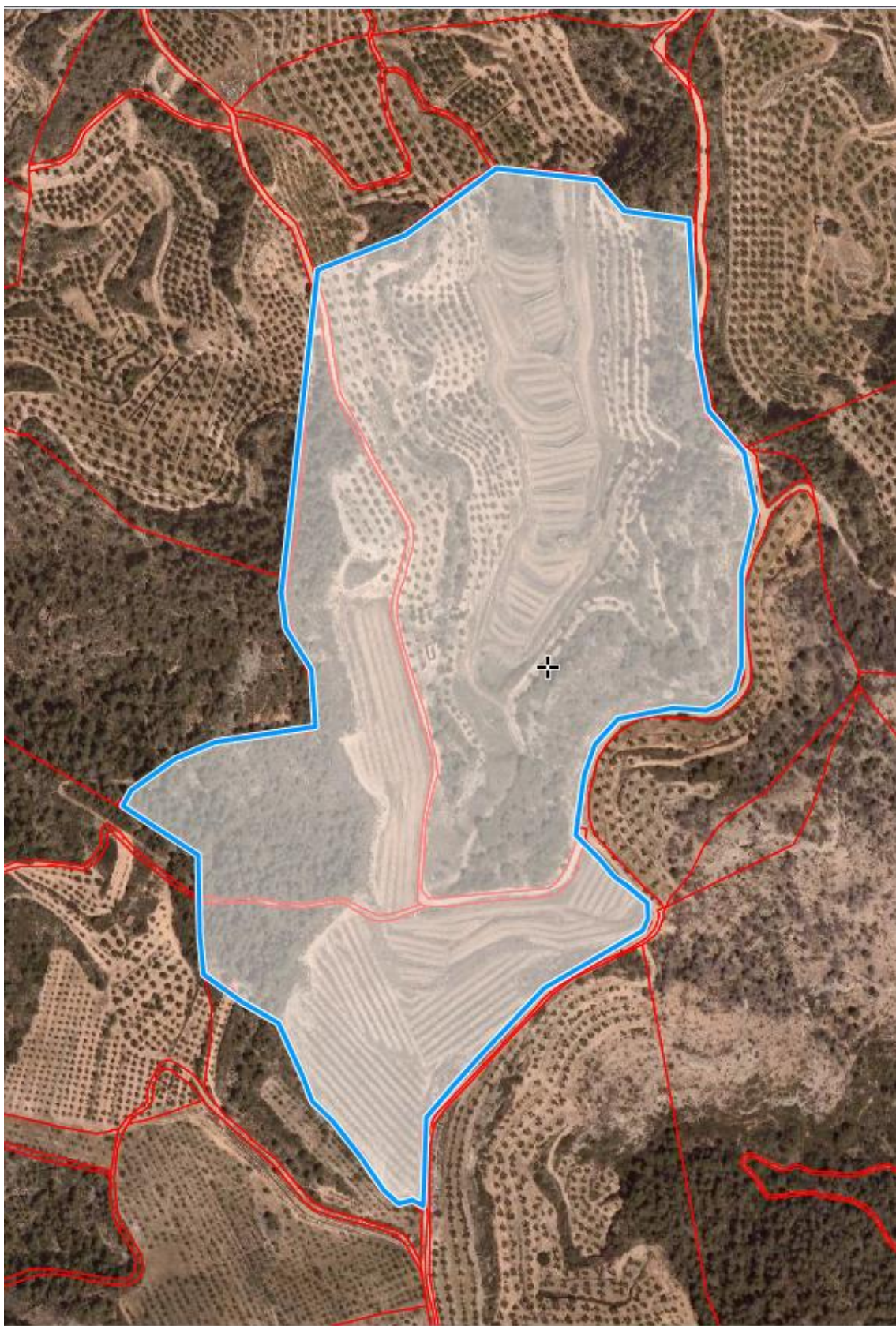

Il·lustració 1: Delimitació perimetral de la finca.



Il·lustració 2: Delimitació del projecte del Parc Natural a la finca.

DOCUMENT D'AL·LEGACIÓ

	DATOS IDENTIFICATIVOS SIGPAC	
	Provincia: 25 - LLEIDA	
	Municipio: 149 - JUNCOSA	
	Agregado: 0	Zona: 0
	Polígono: 5	Parcela: 147
Referencia Catastral: 25149A005001470000WE		

Coordenadas UTM del centro	Fecha de vuelo de la foto del centro de la parcela:	04/2024
X: 318288.84	Fecha de la cartografía Catastral (1):	17/1/2023
Y: 4580353.10	Fecha de Impresión:	13/04/2025
DATUM WGS84	Escala aproximada de impresión:	1 : 3000
HUSO 31		

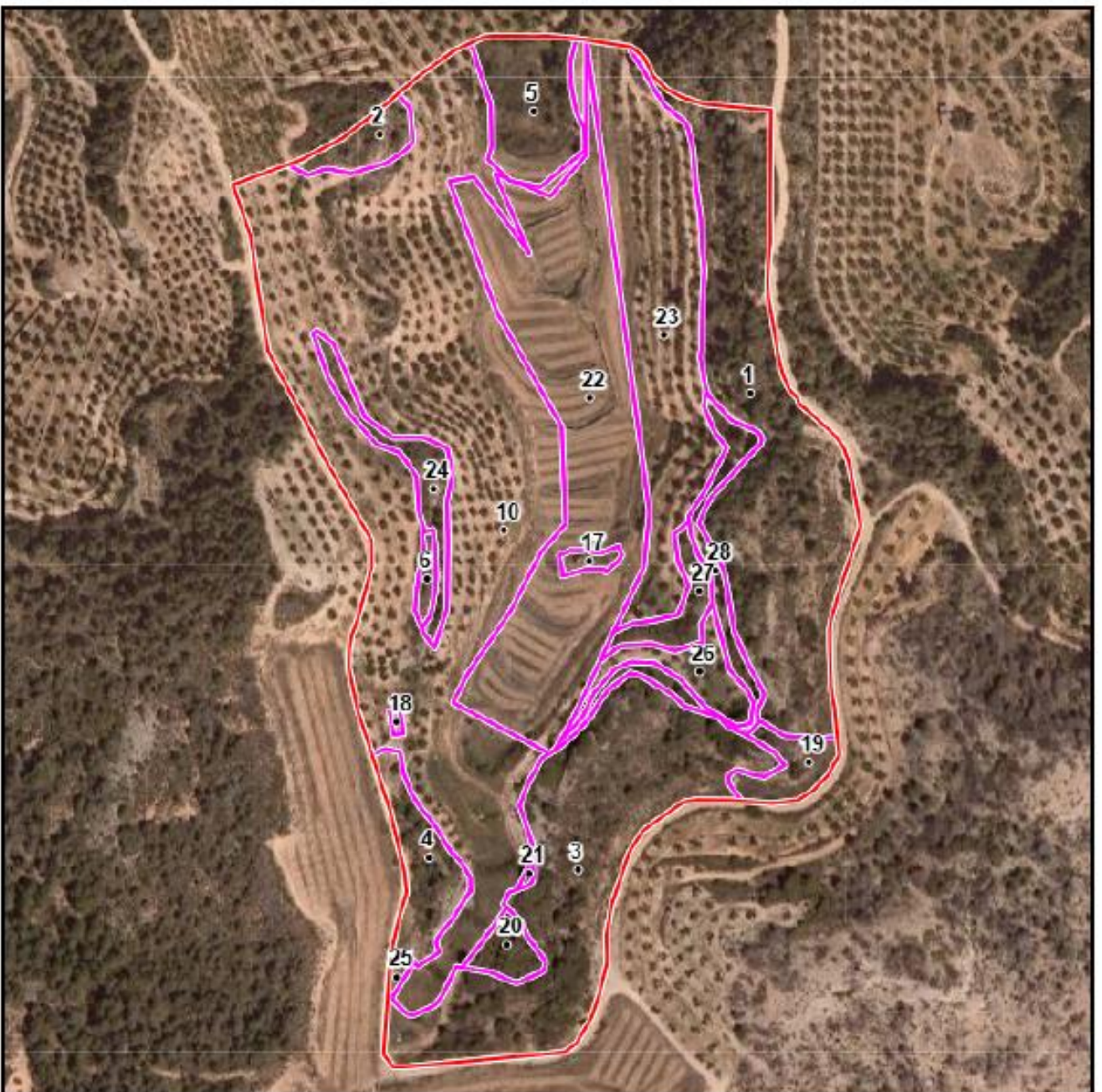

DOCUMENT D'AL·LEGACIÓ

Información SIGPAC vigente a fecha: 26/11/2024

El uso, delimitación gráfica u otros atributos de los recintos que aparecen en el SIGPAC tienen por objeto facilitar al agricultor la cumplimentación de su solicitud de ayudas de la PAC. Cuando el uso que aparece en el SIGPAC sea distinto del uso real, el agricultor debe realizar su solicitud de ayuda en base a este último, el real, debiendo comunicar la incidencia al servicio competente de su Comunidad Autónoma.

A) Relativos al recinto:

Recinto	Superficie (ha)	Pendiente (%)	Altitud (m)	Uso	*Subv (%)	*Subv (ha)	Coef.Regadío	Incidencias	Región
1	1,2765	33,70	652	PR - PASTO ARBUSTIVO	45	0,5744	0		17 (2)
2	0,0992	36,20	639	PR - PASTO ARBUSTIVO	53	0,0526	0		17 (2)
3	1,1520	25,90	657	PR - PASTO ARBUSTIVO	56	0,6451	0		17 (2)
4	0,2064	26,50	653	PR - PASTO ARBUSTIVO	51	0,1052	0		17 (2)
5	0,2813	20,20	616	PR - PASTO ARBUSTIVO	55	0,1547	0		17 (2)
6	0,0298	45,10	648	PR - PASTO ARBUSTIVO	37	0,0110	0		17 (2)
10	3,0029	26,90	638	OV - OLIVAR			0	224	12 (2)
17	0,0251	22,30	630	EP - ELEMENTO DEL PAISAJE			0	139,140,74	17 (2)
18	0,0055	24,10	651	ED - EDIFICACIONES			0	74	
19	0,1101	21,60	657	IM - IMPRODUCTIVOS			0		
20	0,0717	26,50	654	IM - IMPRODUCTIVOS			0		
21	0,0043	49,40	650	IM - IMPRODUCTIVOS			0		
22	1,3489	19,00	627	OP - Otros cultivos Permanentes			0	224,74,75	12 (2)
23	0,9344	35,70	631	OV - OLIVAR			0	224	12 (2)
24	0,1497	41,10	643	EP - ELEMENTO DEL PAISAJE			0	139	12 (2)
25	0,0135	16,30	656	IM - IMPRODUCTIVOS			0		12 (2)
26	0,1437	28,60	644	OV - OLIVAR			0	224	12 (2)
27	0,1003	39,40	640	EP - ELEMENTO DEL PAISAJE			0	138	12 (2)
28	0,1782	48,00	644	FO - FORESTAL			0		

2) Región según el Anexo II del proyecto de Real Decreto sobre derechos de ayuda básica a la renta para la sostenibilidad de la Política Agrícola Común.

(*) Subvencionabilidad en pastos.

Incidencias

74 - Información de uso SIGPAC aportada por la Comunidad Autónoma
75 - Información del sistema de explotación aportada por la Comunidad Autónoma
138 - Elemento del paisaje islas de vegetación natural o roca hasta 0,1ha
139 - Elemento del paisaje terraza hasta 10 m de anchura
140 - Información del coeficiente de subvencionabilidad aportada por la Comunidad Autónoma
224 - Cultivo leñoso con bancales

DOCUMENT D'AL·LEGACIÓ

C) Resumen de datos de la parcela:

Uso	Superficie Total (ha)	Superficie subvencionable en Pastos (ha)
ED - EDIFICACIONES	0,0055	
EP - ELEMENTO DEL PAISAJE	0,2750	
FO - FORESTAL	0,1782	
IM - IMPRODUCTIVOS	0,1996	
OP - Otros cultivos Permanentes	1,3489	
OV - OLIVAR	4,0810	
PR - PASTO ARBUSTIVO	3,0452	1,5431
Superficie Total	9,1334	1,5431

DOCUMENT D'AL·LEGACIÓ

	DATOS IDENTIFICATIVOS SIGPAC	
	Provincia:	25 - LLEIDA
	Municipio:	149 - JUNCOSA
	Agregado:	0 Zona: 0
	Polligono:	5 Parcela: 148
Referencia Catastral: 25149A005001480000WS		

Coordenadas UTM del centro X: 318112.54 Y: 4580310.47 DATUM WGS84 HUSO 31	Fecha de vuelo de la foto del centro de la parcela:	04/2024
	Fecha de la cartografía Catastral (1):	17/11/2023
	Fecha de Impresión:	13/04/2025
	Escala aproximada de impresión:	1 : 2500



DOCUMENT D'AL·LEGACIÓ

Información SIGPAC vigente a fecha: 26/11/2024

El uso, delimitación gráfica u otros atributos de los recintos que aparecen en el SIGPAC tienen por objeto facilitar al agricultor la cumplimentación de su solicitud de ayudas de la PAC. Cuando el uso que aparece en el SIGPAC sea distinto del uso real, el agricultor debe realizar su solicitud de ayuda en base a este último, el real, debiendo comunicar la incidencia al servicio competente de su Comunidad Autónoma.

A) Relativos al recinto:

Recinto	Superficie (ha)	Pendiente (%)	Altitud (m)	Uso	*Subv (%)	*Subv (ha)	Coef.Regadío	Incidencias	Región
1	0,7238	15,50	657	PR - PASTO ARBUSTIVO	43	0,3112	0		17 (2)
2	0,3094	25,40	656	OV - OLIVAR			0	224	12 (2)
6	0,4134	22,90	654	FO - FORESTAL			0		
7	1,0570	29,50	651	FO - FORESTAL			0		
8	0,0141	26,40	644	OV - OLIVAR			100	75	12 (2)
9	0,0090	31,30	659	EP - ELEMENTO DEL PAISAJE			0	138,74	12 (2)
10	0,8015	15,20	658	OP - Otros cultivos Permanentes			0	224,74,75	12 (2)

2) Región según el Anexo II del proyecto de Real Decreto sobre derechos de ayuda básica a la renta para la sostenibilidad de la Política Agrícola Común.

(*) Subvencionabilidad en pastos.

Incidencias

74 - Información de uso SIGPAC aportada por la Comunidad Autónoma
75 - Información del sistema de explotación aportada por la Comunidad Autónoma
138 - Elemento del paisaje islas de vegetación natural o roca hasta 0,1ha
224 - Cultivo leñoso con bancales

C) Resumen de datos de la parcela:

Uso	Superficie Total (ha)	Superficie subvencionable en Pastos (ha)
EP - ELEMENTO DEL PAISAJE	0,0090	
FO - FORESTAL	1,4704	
OP - Otros cultivos Permanentes	0,8015	
OV - OLIVAR	0,3236	
PR - PASTO ARBUSTIVO	0,7238	0,3112
Superficie Total	3,3283	0,3112

DOCUMENT D'AL·LEGACIÓ

	DATOS IDENTIFICATIVOS SIGPAC	
	Provincia:	25 - LLEIDA
	Municipio:	149 - JUNCOSA
	Agregado:	0 Zona: 0
	Polígono:	5 Parcela: 523
Referencia Catastral: 25149A005005230000WK		

Coordenadas UTM del centro X: 318205.07 Y: 4580027.99 DATUM WGS84 HUSO 31	Fecha de vuelo de la foto del centroide de la parcela:	04/2024
	Fecha de la cartografía Catastral (1):	17/1/2023
	Fecha de Impresión:	13/04/2025
	Escala aproximada de impresión:	1 : 2000

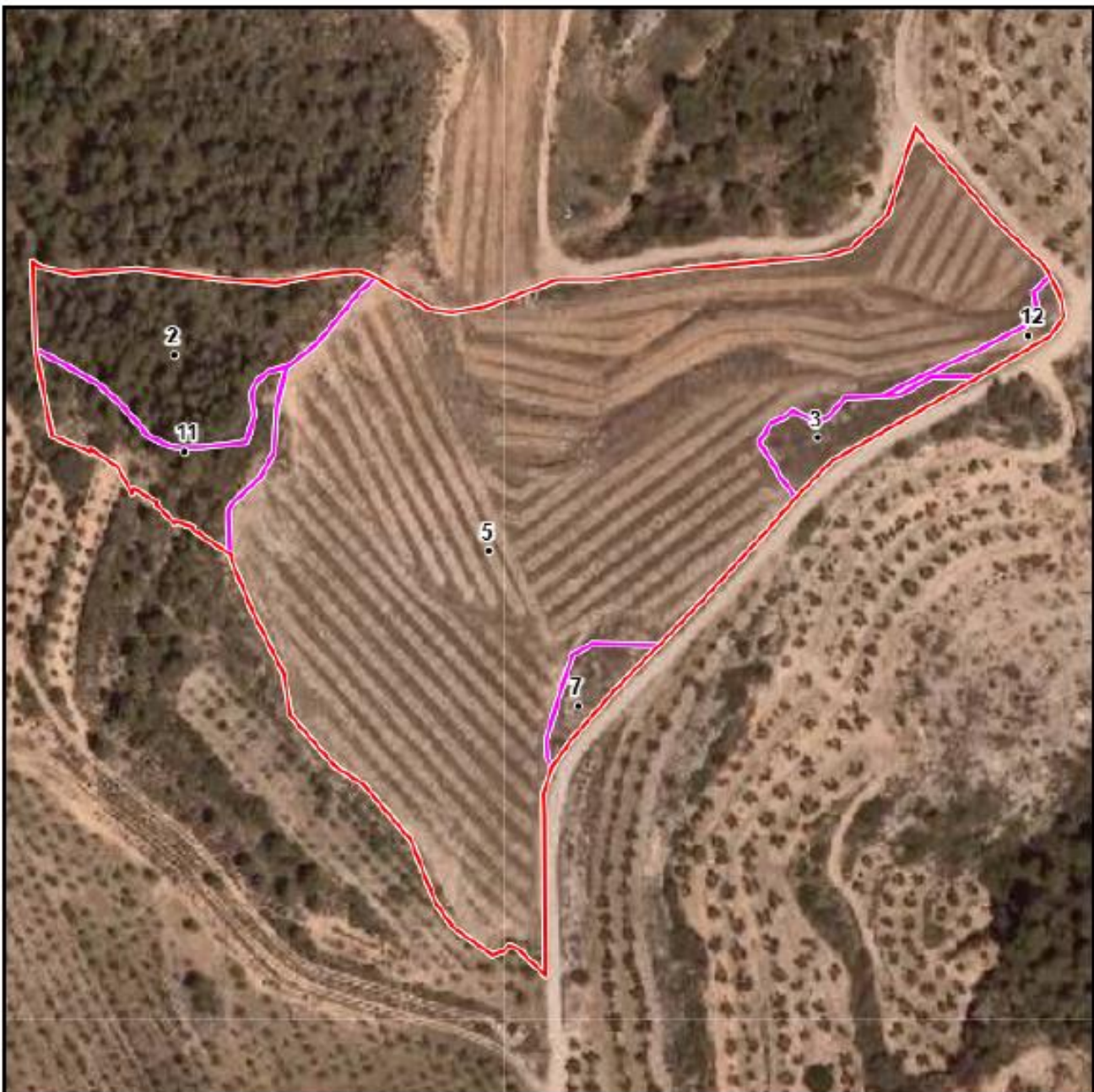

DOCUMENT D'AL·LEGACIÓ

Información SIGPAC vigente a fecha: 28/11/2024

El uso, delimitación gráfica u otros atributos de los recintos que aparecen en el SIGPAC tienen por objeto facilitar al agricultor la cumplimentación de su solicitud de ayudas de la PAC. Cuando el uso que aparece en el SIGPAC sea distinto del uso real, el agricultor debe realizar su solicitud de ayuda en base a este último, el real, debiendo comunicar la incidencia al servicio competente de su Comunidad Autónoma.

A) Relativos al recinto:

Recinto	Superficie (ha)	Pendiente (%)	Altitud (m)	Uso	*Subv (%)	*Subv (ha)	Coef.Regadio	Incidencias	Región
2	0,3270	30,40	663	FO - FORESTAL			0		
3	0,0731	14,50	672	PR - PASTO ARBUSTIVO	0	0	0	140	17 (2)
5	2,3511	14,30	670	OP - Otros cultivos Permanentes			0	224,231,74	12 (2)
7	0,0465	11,10	675	PR - PASTO ARBUSTIVO	0	0	0	140	17 (2)
11	0,1528	25,80	670	PR - PASTO ARBUSTIVO	40	0,0611	0		17 (2)
12	0,0330	13,80	670	OP - Otros cultivos Permanentes			0	224,74,75	12 (2)

2) Región según el Anexo II del proyecto de Real Decreto sobre derechos de ayuda básica a la renta para la sostenibilidad de la Política Agrícola Común.

(*) Subvencionabilidad en pastos.

Incidencias

74 - Información de uso SIGPAC aportada por la Comunidad Autónoma
75 - Información del sistema de explotación aportada por la Comunidad Autónoma
140 - Información del coeficiente de subvencionabilidad aportada por la Comunidad Autónoma
224 - Cultivo leñoso con bancales
231 - Disponibilidad No acreditada

C) Resumen de datos de la parcela:

Uso	Superficie Total (ha)	Superficie subvencionable en Pastos (ha)
FO - FORESTAL	0,3270	
OP - Otros cultivos Permanentes	2,3841	
PR - PASTO ARBUSTIVO	0,2723	0,0611
Superficie Total	2,9834	0,0611