

EQUIP MOTOR (25/09/2023)

Els paisatges del Mediterrani



Generalitat
de Catalunya



Parc Natural
del Montgrí, les Illes Medes
i el Baix Ter



EUROPARC
Turisme Sostenible en
Espais Protegits



Presentació dels nous membres
Ronda de novetats dels membres
Planificació de l'Equip Motor
Organització i gestió de les accions previstes a treballar

ORDRE DEL DIA

Tasques de l'EQUIP MOTOR

PLANIFICAR

Donar forma a les actuacions i establir prioritats, metodologies, ...

COMUNICAR

Què s'està fent i com. Identificar accions, persones clau,...

DINAMITZAR

Implicar i activar a l'organització i a d'altres agents/institucions clau

SEGUIMENT

Per millorar, avançar i/o reconduir actuacions

NOVETATS PARC NATURAL

- **INFORMADORS DEL PARC NATURAL**
- **BOIES POSIDONIA**
- **ENQUESTES DE SATISFACCIO AL VISITANT**
- **SETMANA DEL PARC**
- **ADHESIÓ OFICINES DE TURISME i EMPRESES AMB 2 ACTIVITATS**
- **NOUS FULLETONS ONLINE DE RUTES DEL PARC**

23.01.2023	27.03.2023	29.05.2023	25.09.2023	27.11.2023
ENQUESTA	ENQUESTA			
SETMANA DEL PARC	SETMANA DEL PARC	SETMANA DEL PARC		
PLANOL GUIA		PLANOL - GUIA	PLANOL - GUIA	PLANOL - GUIA
FORUM CETS			FORUM CETS	FORUM CETS
INDICADORS + PROBLEMÀTIQUES D'ÚS PÚBLIC				INDICADORS + PROBLEMÀTIQUES US PÚBLIC

ENQUESTES SATISFACCIÓ VISITANT

425 Enquestes recollides fins ara

- 350 Enquestador
- 35 Informadors del Parc
- 40 empreses i oficines de turisme

S'ha mantingut el caràcter genèric de l'enquesta

Es contempla fer-ne de sectorials

Introduïts canvis en preguntes + llocs de recollida

Creat merchandising Parc



Has visitat el Parc Natural?
Has visitado el Parque Natural?

OPINA



Ajuda'ns a millorar la gestió de l'espai.
Ayúdanos a mejorar la gestión del espacio.

Generalitat de Catalunya

Parc Natural del Montgrí, les Illes Medes i el Baix Ter

EUROPARC
Turisme Sostenible en Espais Protegits
20 ANYS

Enquesta / Encuesta

SETMANA DEL PARC

9 activitats Setmana del Parc (2 anul·lades per mal temps)

2 activitats Setmana de la Natura

150 participants

Comunicació:

- Web Parc Natural
- Xarxes socials Parc Natural (1100 persones / xarxa) - 10% entra al programa (121 persones)
- Ajuntaments i oficines de turisme
- Empreses i organismes participants
- Nota de premsa Parcs Generalitat + El periodico de Catalunya + Canl 10 Empordà + Món sostenible

Enquesta de satisfacció a organitzadors



FASE II CETS
ADHESIÓ
OFICINES DE
TURISME

TANCANT FASE D'AUTOAVALUACIÓ
INICI FASE PLA D'ACCIÓ

A CATALUNYA NOMÉS HI HA 1 OFICINA ACREDITADA

FASE II CETS
ADHESIÓ
EMPRESSES AMB
DIFERENTS
ACTIVITATS

Parc Natural
del Montgrí, les Illes Medes
i el Baix Ter

MENJA'T EL PARC

Propostes sostenibles per gaudir
del Parc a mossegades

RESTAURANTS

La Xula
(L'Estartit) 637.73.73.02

L'Horta de Can
Patxei (Gualta) 872.00.90.48

Les Corones
(L'Estartit) 972.75.00.99

A-Putt
(Gualta) 972.75.51.22

Blue Monkey
(L'Estartit) 663.68.98.63

Empreses adherides a la Carta Europea de Turisme Sostenible
del Parc Natural del Montgrí, les Illes Medes i el Baix Ter

Els paisatges del Mediterrani

Generalitat de Catalunya Parc Natural del Montgrí, les Illes Medes i el Baix Ter EUROPARC



Parc Natural
del Montgrí, les Illes Medes
i el Baix Ter

DORMIR AL PARC

Propostes sostenibles per gaudir del Parc
mentre descansen.

Les empreses CETS:

- Col·laboren en la conservació del Parc.
- Disposen de guies formats pel Parc.
- Afavoreixen l'economia local.
- Són responsables amb la natura.

HOTELS

Hotel Molí del Mig

Hotel Medes II

Les Illes Hotel & Diving

TURISME RURAL

Mas Ramades

CÀMPINGS

Càmping les Medes

Àrea Camper Massís del Montgrí

Empreses adherides a la Carta Europea de Turisme Sostenible
del Parc Natural del Montgrí, les Illes Medes i el Baix Ter

Els paisatges del Mediterrani

Generalitat de Catalunya Parc Natural del Montgrí, les Illes Medes i el Baix Ter EUROPARC



NOUS FULLETONS ONLINE DE RUTES

Itineraris terrestres

* Les rutes lineals consideren la distància i temps només del trajecte d'anada.

Itineraris terrestres del Parc									
Núm. ruta	Nom	Distància	Desnivell+	Temps estimat	Tipus	Dificultat (SENDIF)	Itinerari (CA)	Itinerari (ES)	Tracks
1	Castell del Montgrí	2,4 km	255 m	1 h	Lineal*	Moderada	PDF	PDF	KML GPX
2	Torroella de Montgrí - l'Escala per la costa	21,5 km	475 m	7 h 45 min	Lineal*	Molt exigent	PDF	PDF	KML GPX
3	Pais - Torroella de Montgrí per la costa	19,5 km	80 m	6 h 30 min	Lineal*	Moderada	PDF	PDF	KML GPX
4	L'Escala - Torroella de Montgrí	17,1 km	445 m	6 h 15 min	Lineal*	Exigent	PDF	PDF	KML GPX
5	Duna continental	4,3 km	70 m	1h 30 min	Circular	Fàcil	PDF	PDF	KML GPX
6	Volta a l'Escala	19,3 km	675 m	7 h 15 min	Circular	Molt exigent	PDF	PDF	KML GPX
7	Cala Montgó - Salpaig	3,6km	85 m	1 h 15 min	Circular	Fàcil	PDF	PDF	KML GPX
8	Cala Montgó	9 km	235 m	3 h 15 min	Lineal*	Moderada	PDF	PDF	KML GPX
9	Masos i Vilanera	5,6 km	5 m	2 h	Circular	Molt Fàcil	PDF	PDF	KML GPX



Ruta lineal de caire familiar que ofereix l'oportunitat de conèixer alguns dels **vestigis històrics** més rellevants del Parc. Dexitant entre el nucli urbà, pren una pista que comença a ascendir tranquil·lament i **posa rumb al castell del Montgrí**. Passant entremig de camps de conreu abandonats, l'itinerari arriba al **Pedregolet**, una tantera que l'acompanya fins a un sender senzill i acollidor que presenta la possibilitat d'observar **vells murs de pedra seca** al seu costat. Posteriorment, el camí torna a enfiar-se, i descobreix al seu pas **les tres capelles**, més endavant, **la creu de Santa Caterina**, des d'on es gaudirà d'una vista panoràmica de l'entorn. Finalment, el recorregut avança pujant el darrer tram que el condueix fins al **castell del Montgrí**.

Com anir? [Track de la ruta](#)
A la zona de benivinduga de visitants del Montgrí, a la part nord del municipi.

DADES TÈCNiques
 distància només anada **2,4 km**
 desnivell només anada **255 m**
 temps estimat només anada **1h**
 tipus de ruta **lineal**
 dificultat (SENDIF) **moderada**
 passos equipats **no**
 època any **tot l'any**
 senyalització **marques GR**

El Parc Natural del Montgrí, les Illes Medes i el Baix Ter presenta un caràcter ric i heterogeni que engloba una bona representació de gairebé tots els paisatges mediterranis més preuats: dels fons submarins a les caïes i de les caïes als cims perllumats amb l'olor de la fargola i el romaní. El seu valor paisatgístic es defineix pel conjunt de factors geològics, meteorològics i humans que han anat donant forma al medi físic i natural, amb espècies singulars de flora i fauna totalment adaptades, com una enorme varietat d'ocells. Sens dubte, tot un espai per explorar, conèixer i estimar.

PERFIL ALTITUDINAL I MAPA TOPOGRÀFIC

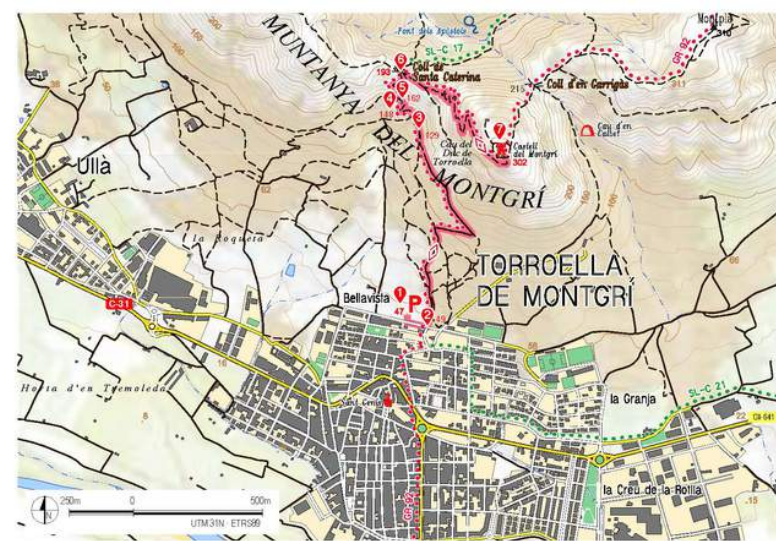

Base cartogràfica escala 1:25 000 de l'Institut Cartogràfic i Geològic de Catalunya (ICGC) adaptada i actualitzada per Montedioral.



1 Aparcament de Torroella de Montgrí (47 m)
Zona d'aparcament situada al Roser, als peus de la muntanya del Montgrí. Just des d'aquell punt inicia el sender que culmina al castell del Montgrí.

2 Entrada al sender (49 m)
Camí assecable que ofereix la possibilitat d'observar murs de pedra seca, la importància dels quals rau en el fet que servien d'axoluc per a moltes espècies animals i vegetals.

3 Primera capella (129 m)
Primera capella del camí que porta fins a la creu de Santa Caterina, com a estació del rosari. Es creu que en aquesta ubicació un pastor va trobar una imatge de Santa Caterina amagada entre matolls i roques.



4 Segona capella (148 m)
Segona capella del camí que porta fins a la creu de Santa Caterina, com a estació del rosari. La llegenda explica que està construïda al segon lloc on va aparèixer la imatge de Santa Caterina.

5 Tercera capella (162 m)
Tercera capella del camí que porta fins a la creu de Santa Caterina, com a estació del rosari. La llegenda explica que està construïda al tercer lloc on va aparèixer la imatge de Santa Caterina.

6 Coll de Santa Caterina (193 m)
Coll on es troba la creu de Santa Caterina. Des de la seva localització es pot observar una bona vista de l'ermita de Santa Caterina, a més del Pinu i de l'entorn de l'Alt i el Baix Empordà.



7 Castell del Montgrí (302 m)
Castell inacabat construït entre els anys 1294 i 1302 al cim del Montgrí. De planta quadrada i torres cilíndriques, el seu objectiu era fer front als comtes d'Empúries, coneguts rivals del rei Jaume II.

Església de Sant Genís a mesura que s'agafa alçada.



Vistes de l'Estartit amb les illes Medes al fons.



CONSELLS DE SEGURETAT

- El temps pot canviar ràpidament. Consulteu la meteorologia i la predicció per a platges i activitats marines a [meteo.cat](#).
- Aviseu sempre d'on aneu i quan torneu.
- Planifiquen l'activitat, consulteu les guies i el mapa del recorregut.
- Utilitzeu material i equip adequats per a l'activitat. Porteu mòbil i reserva bateria. En cas d'emergència, truqueu al 112.
- Porteu aigua. No hi ha fonts amb garanties sanitàries.
- Alerta amb el risc de caigudes, sobretot en episodis de vent fort.
- Atenció al risc de desprendiments a prop dels penyals-segats, tant en terra, com a la part marinha i a la costa.

NORMATIVA I BONES PRÀCTIQUES

- El trànsit motoritzat està tancat del 15 de juny al 15 de setembre.
- Croueu pais camins, senders i corriols senyalitzats del Parc.
- Està rigorosament prohibit encendre foc. En cas d'activació del Pla Alta nivell 2 o 3 es recomana no anar al bosc.
- Està prohibit fer sorolls molestos.
- No està permès banyar-se, navegar o pescar a les llacunes costaneres.
- Porteu els gossos lligats.
- Està prohibit l'enlairament i aterratge de drons.
- Està prohibit llençar deixalles, excepte en els indrets autoritzats disposats a aquest efecte.
- L'acampada no està permesa en tot el Parc.

Itineraris a peu des de Torroella de Montgrí

El Parc Natural del Montgrí, les Illes Medes i el Baix Ter

El Parc Natural del Montgrí, les Illes Medes i el Baix Ter presenta un caràcter ric i heterogeni, englobant una bona representació de gairebé tots els paisatges mediterranis més preuats: des dels fons submarins a les cales i de les cales als cims perfumats amb l'olor de la fangola i el romaní. El seu valor paisatgístic es defineix pel conjunt de factors geològics, meteorològics i humans que han anat donant forma al medi físic i natural, amb espècies singulars de flora i fauna totalment adaptades, com una enorme varietat d'ocells. Sens dubte, tot un espai per explorar, conèixer i estimar.

Para acceder a las fichas de las rutas en otros idiomas, por favor, escanea el QR inicial.
To access the route sheets in other languages, please scan the initial QR.

Itineraris

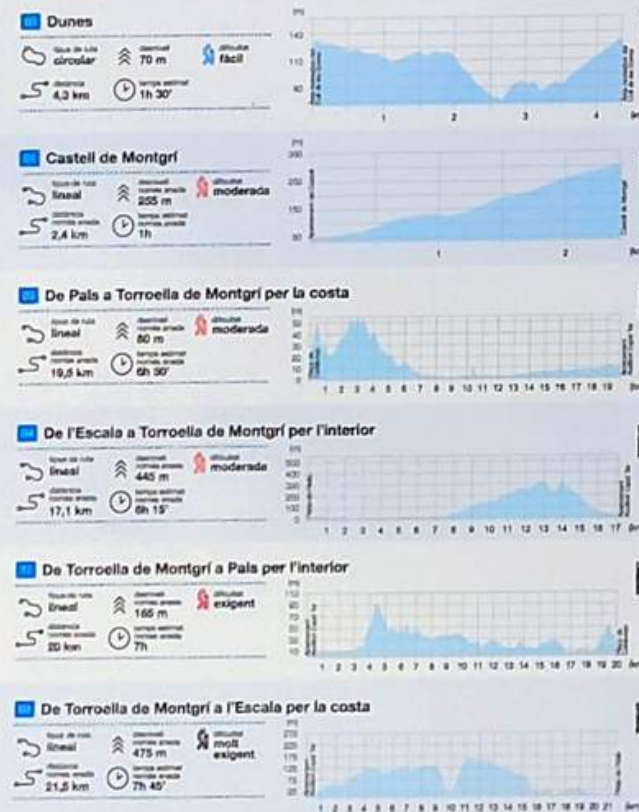

FASE III ADHESIÓ AGENCIES DE VIATGE

Tasc Force Europarc

Fam Trip per x numero d'operadors receptius
workshop amb empreses CETS

Acompanyament agències per l'adhesió del producte

Tallers formatius creació de producte ecoturístic

UBICADES AL PARC:

TURISMON
VINYOLES RECEPTIU
AFOMTUR
MEDAQUA - XALOC

ADHERIDES A LA CETS:

TRESCALIA (GARROTXA)
NOMADA VIATGES (DELTA)
SIERRA I SOL (GRANADA)
GENUINE SPAIN (SIERRA NEVADA)
ENTRETIERRAS (SIERRA NEVADA)
TEMOCODA (GARAJONAI)

CATALANES/ESP AMB PRODUCTE

TARANNA
CREATIVE RURAL
CICLOTURISME I MEDIAMBIENT
VENTOURARTE
PANGEA









23.01.2023	27.03.2023	29.05.2023	25.09.2023	27.11.2023
ENQUESTA	ENQUESTA			
SETMANA DEL PARC	SETMANA DEL PARC	SETMANA DEL PARC		
PLANOL GUIA		PLANOL - GUIA	PLANOL - GUIA	PLANOL - GUIA
FORUM CETS			FORUM CETS	FORUM CETS
INDICADORS + PROBLEMÀTIQUES D'ÚS PÚBLIC				INDICADORS + PROBLEMATIQUES US PÚBLIC

10è FORUM PERMANENT

10 DE FEBRER | 18:00-20:00 | Museu de la Mediterrània

ORGANITZA: EQUIP MOTOR DE LA #CETSMONTGRÍ

PROGRAMA

-  **Benvinguda i presentació del 10è Fòrum de la CETS**
Marc Casadellà, president de la junta del Parc Natural
-  **Avenços del Pla d'Accions de desenvolupament local al Parc Natural**
Carme Sanchiz, Tècnica de promoció del territori - AODL
-  **L'oli ecològic del Parc Natural: presentació i tast**
Marcel Pons, Salvador Puig i Núria Sureda, Associació de Productors
-  **Estratègia d'ecomobilitat turística del Parc Natural**
Josep Capellà, Assessor Turístic i Desenvolupament local
-  **Accions cap a la descarbonització de la mobilitat al Baix Empordà**
Josep Pujol, Tècnic Oficina Comarcal de Transició energètica del Baix Empordà
-  **Presentació de la Taula de Voluntariat del Parc**
Joan Feliu i Marc Rambla, representants de la Taula
-  **L'APP del patrimoni cultural del Parc Natural**
Gerard Cruset, Director del Museu de la Mediterrània
-  **La Pletera, un itinerari inclusiu on es fusiona art i natura**
Ramon Alturo, Director del Parc Natural del Montgrí, Illes Medes i Baix Ter
-  **Novetats de la Carta Europea de Turisme Sostenible al Parc Natural**
Mapi Carabús, tècnica d'ús públic i Carme Vélez, Secretària Tècnica de la CETS
-  **La Innovació té premi. El projecte Sèpia als Star Awards d'Europarc**
Boris Weitzmann, co-fundador del Projecte Sèpia
-  **Reconeixement a les empreses que han renovat la seva adhesió a la CETS**

Carta Europea de Turisme Sostenible



CRITERIS PER SELECCIONAR RUTES

PLANOL GUIA DEL PARC NATURAL

1. Representatives del Parc
2. Que permetin diversificar els fluxos de visitants
3. Que comptin amb Senyalització sobre terreny o.... material online autoguiatge?
4. Possibilitat d'utilitzar el transport públic per arribar/tornar a l'inici de ruta
5. Afegir rutes de mar: en caiac i esnorquel
6. Incloure "La Volta al Parc"



PLA DE FOMENT:

PLAFÓ INFORMATIU A CADA MUNICIPI
DOSSIER PER TTOO
CREACIÓ DE PRODUCTE AMB EMPRESES
REALITZAR MATERIALS DE DIFUSIÓ

MATERIAL BASE

XARXA CAMINS NATURA LOCAL
RUTES AMB MANTENIMENT DEL CCBE
GRS I RUTES TEMATIQUES
ITINERARIS PEDESTRES AMB FULLETÓ ONLINE

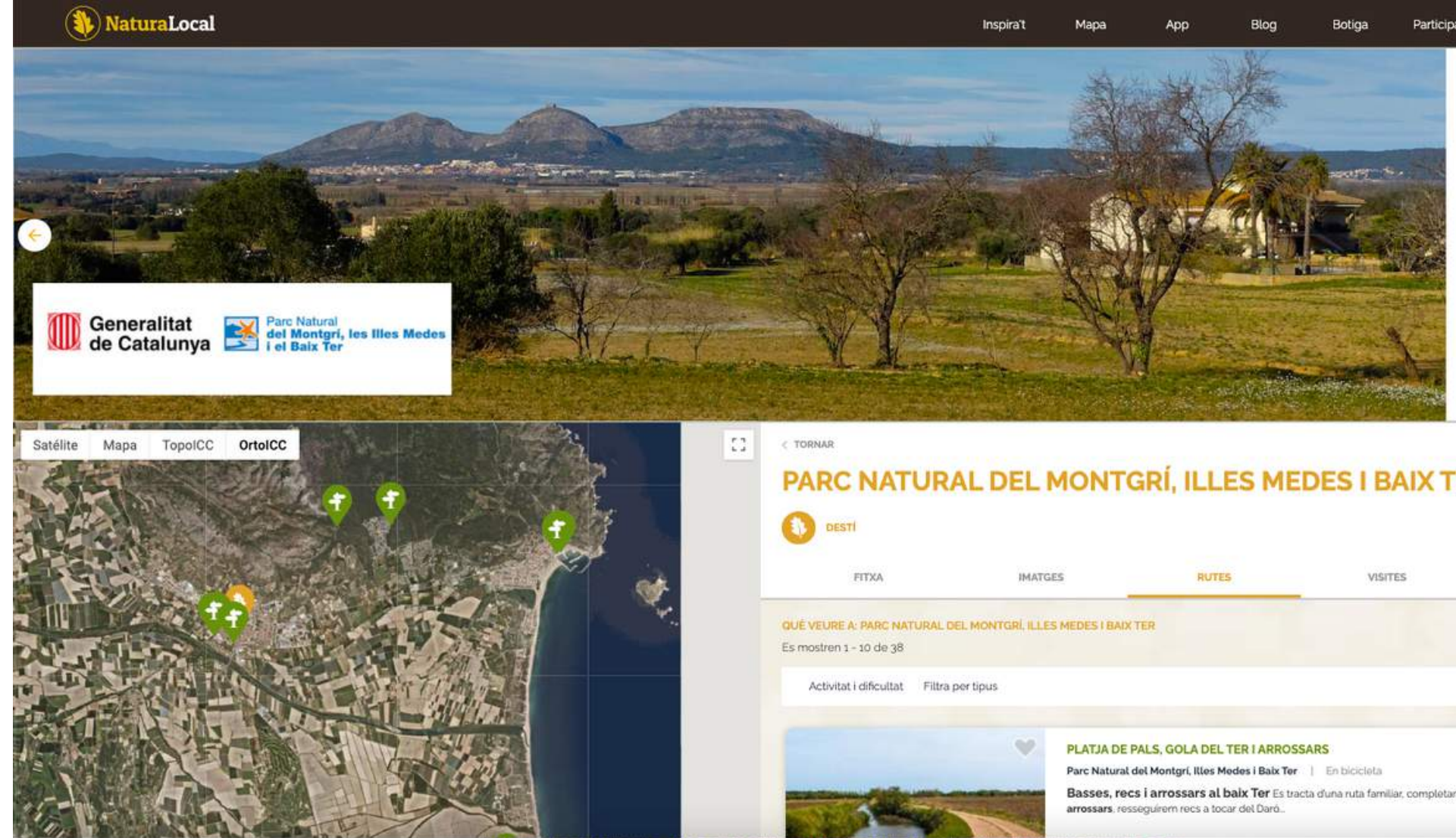
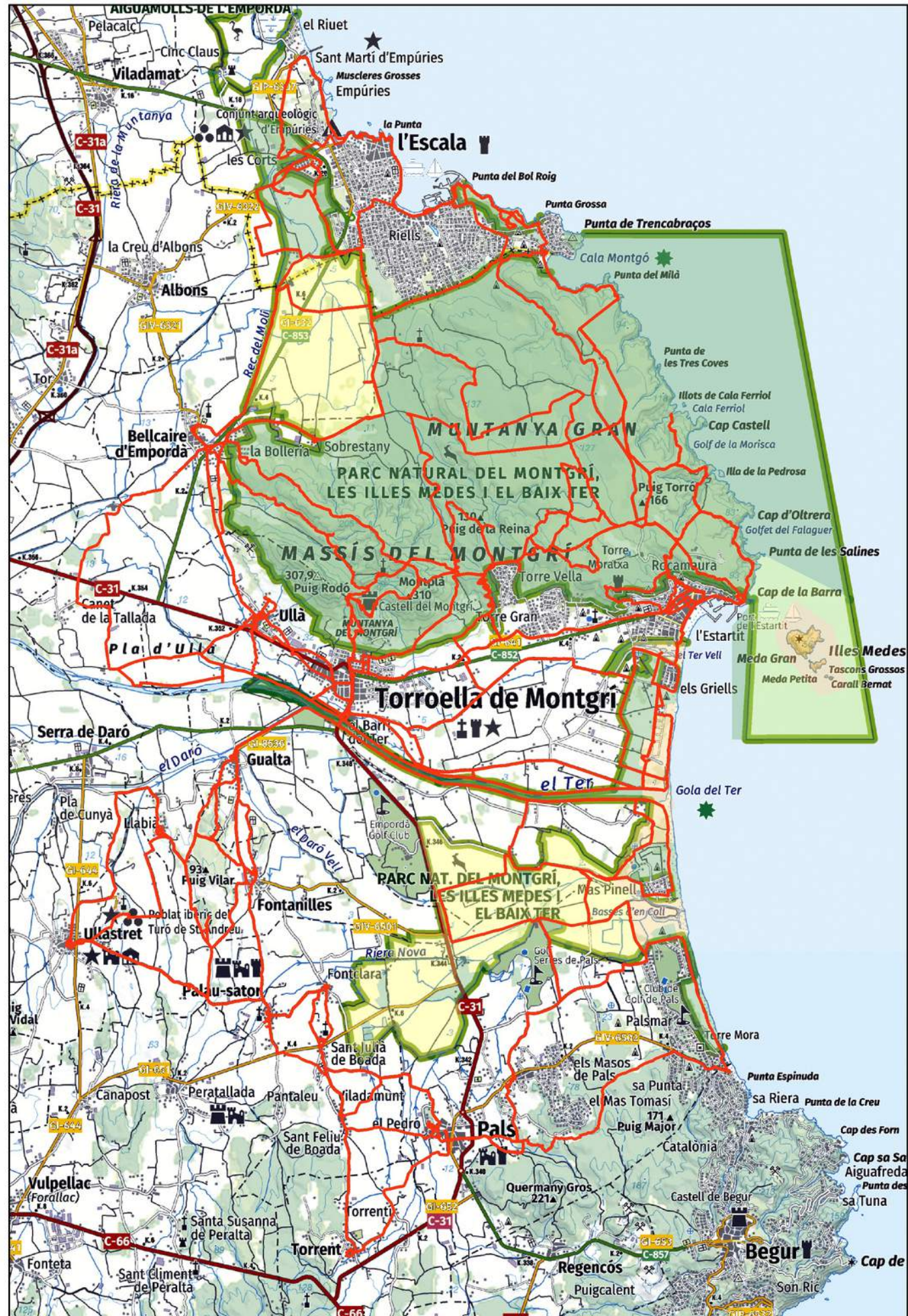

NATURA LOCAL: 38 RUTES

VOLTA AL PARC

BTT 2 ETAPES

CICLOTURISME 2 ETAPES

SENDERISME 4 ETAPES



CARME **VÉLEZ**
TOURISM CONSULTANT

SlowCom
Comunicació sostenible i disseny web



**Generalitat
de Catalunya**



**Parc Natural
del Montgrí, les Illes Medes
i el Baix Ter**



EUROPARC
Turisme Sostenible en
Espais Protegits