

## Espais Naturals Protegits

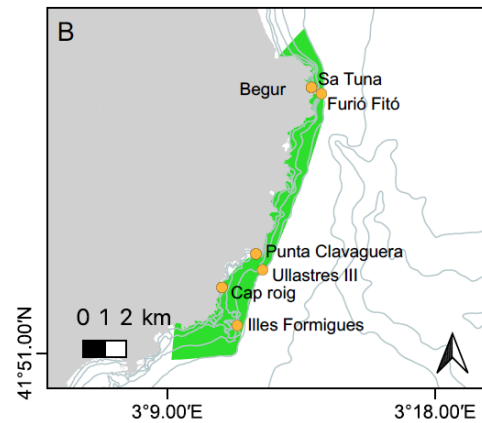

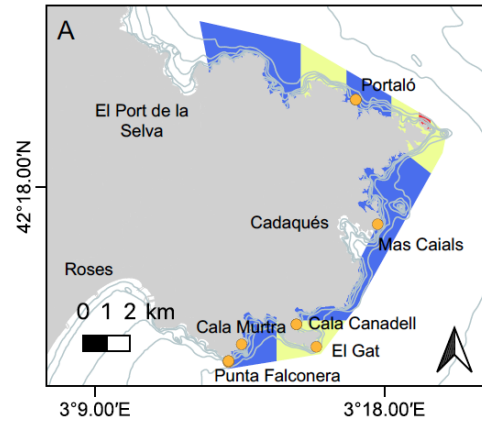
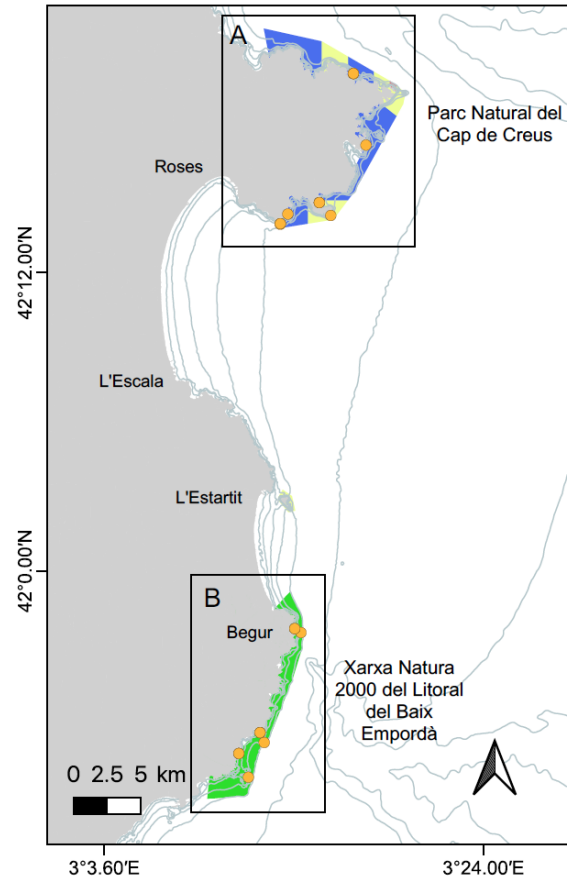

## Protocol 8. *Pinna nobilis*

Avaluar l'estat de salut de les poblacions de *Pinna nobilis* als espais naturals protegits.

### Protocol de mostreig



Protocol de mostreig de *Pinna nobilis*

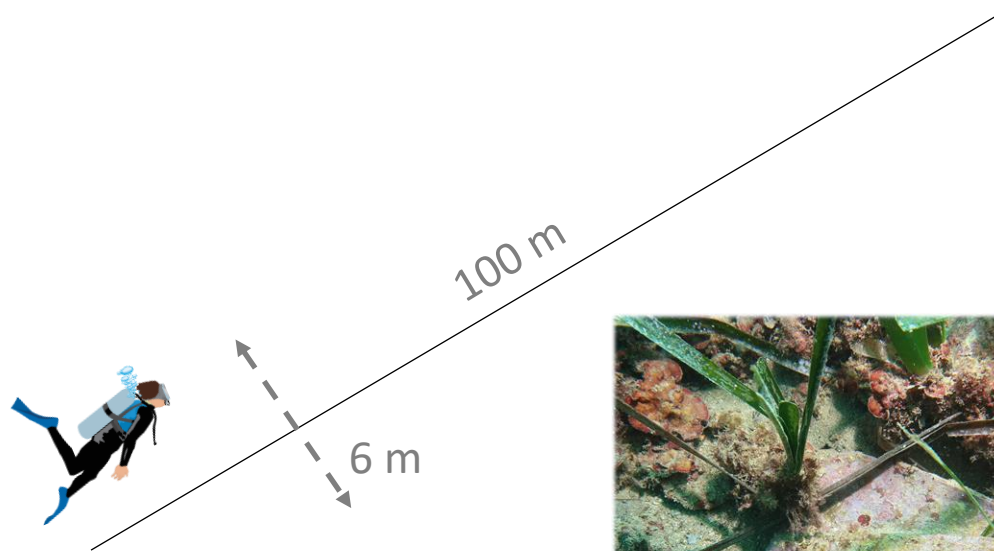

*Pinna nobilis* morta a Sa Tuna

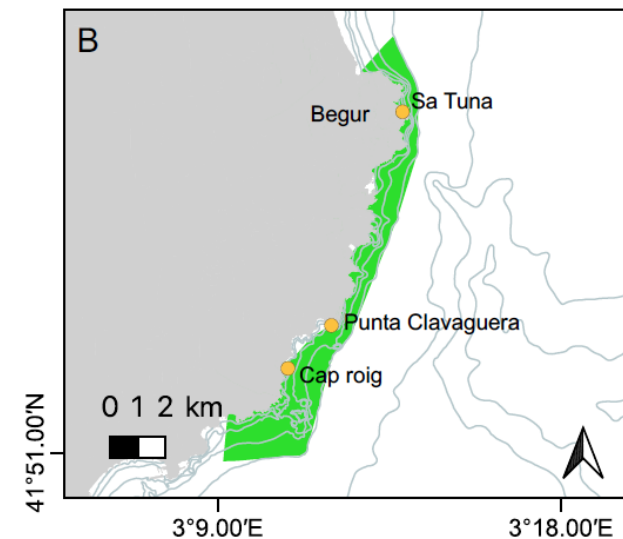



## Protocol 8. *Pinna nobilis*

Parc	Localitat	Nº individus		Mides individus (cm)		
		Vius	Morts	UL	W	w
Cap de Creus	Caials	0	0			
	Cala Canadell	0	0			
	Cala Murtra	0	0			
Baix Empordà	Cap Roig	0	0			
	Punta Claveguera	0	1	45	20	10
	Sa Tuna	0	1	20	12	NA

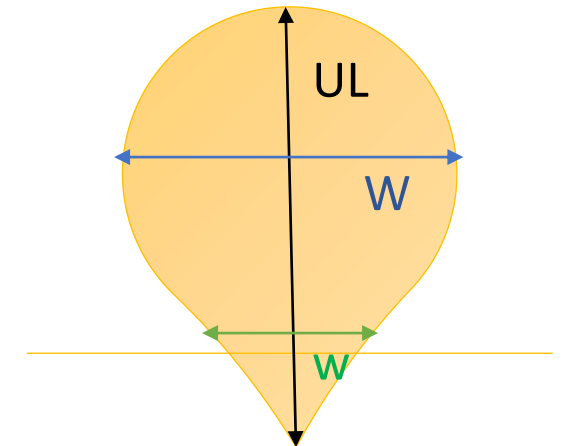



## Protocol 8. *Pinna nobilis*

- La densitat de *P. nobilis* ha estat molt baixa (2 individus morts) al Baix Empordà i nul·la al Cap de Creus
  - ↳ Els resultats reflecteixen la gran mortalitat de *P. nobilis* durant el període 2016 – 2018 ocasionada per l'epidèmia del protozou paràsit.
- Degut a la baixa densitat d'individus de *P. nobilis*, el protocol descrit per efectuar el cens és laboriós i dificulta la identificació d'individus fora de la zona d'estudi. S'aconsella realitzar censos visuals sense cinta mètrica de temps limitat, per exemple 5 minuts com es fa en el protocol de peixos, amb unes orientacions determinades per evitar fer el comptatge en les mateixes zones.