



21.01.2025

Jornada de participació

**PROJECTE DE NATURALITZACIÓ DEL TRAM DE LA
RIERA DE CAN SOLER**

Projecte de naturalització del tram de la riera de Can soler



Àmbit d'actuació:





Objectius:

- Separar la riera del mur de la Colònia Güell, per tal de tenir dos marges
 - > Riberes
- Restaurar la riera a nivell ambiental
 - > Vegetació autòctona i zones de biodiversitat
- Adequar l'espai per a un ús social saludable i respectuós amb l'entorn.
 - > Millorar el pas per sobre de la riera.
 - > Creació de zones d'ombra (refugi climàtic)

Canvi de traçat de la llera



Moviment de terres

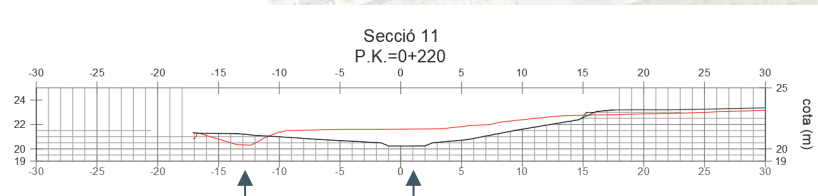

Riera actual

Riera modificada

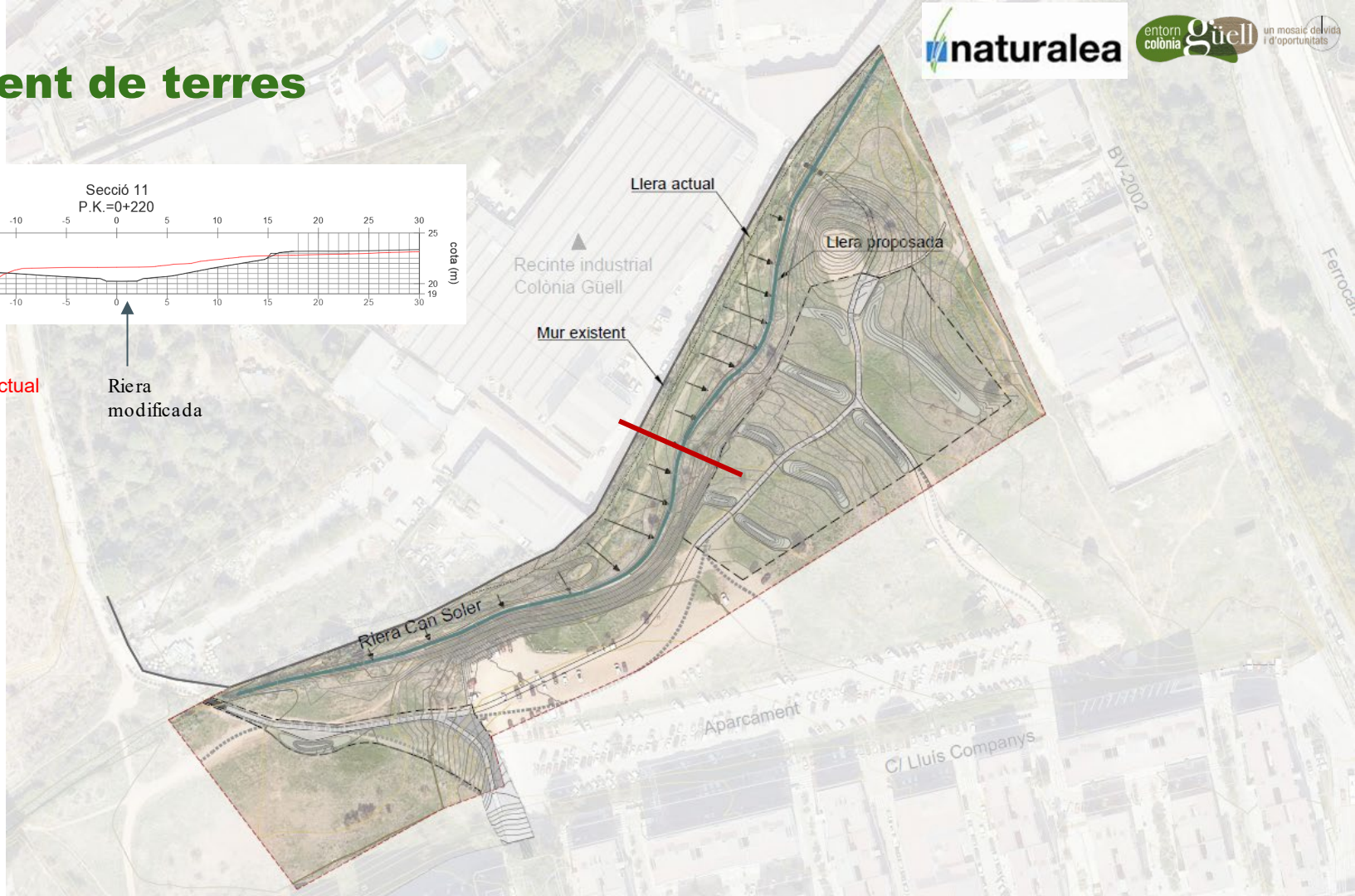

Gestió de l'aigua



Vegetació



Refugi de biodiversitat

Recinte industrial Colònia Güell

Refugi climàtic

Riera Car Soler

Sembra herbàcies

Helòfits

Aparcament

C/ Lluís Companys

Ferrocarri

BV-2002

Vegetació

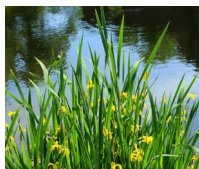

Carex spp
Scirpus holoschoenus
Iris pseudacorus

Helòfits- bassa temporal

gatell (*Salix atrocinerea*)
tamarí (*Tamarix gallica*)
om (*Ulmus minor*)
freixe de fulla petita (*Fraxinus angustifolia*)
àlber (*Populus alba*)
sanguinyol (*Cornus sanguinea*)
saüc (*Sambucus nigra*)

Primeres terrasses

llentiscle (*Pistacia lentiscus*)
arç blanc (*Crataegus monogyna*)
marfull (*Viburnum tinus*)
aladern (*Rhamnus alaternus*)
garric (*Quercus coccifera*)
cirerer d'arboç (*Arbutus unedo*)

Terrasses superiors

Ús social

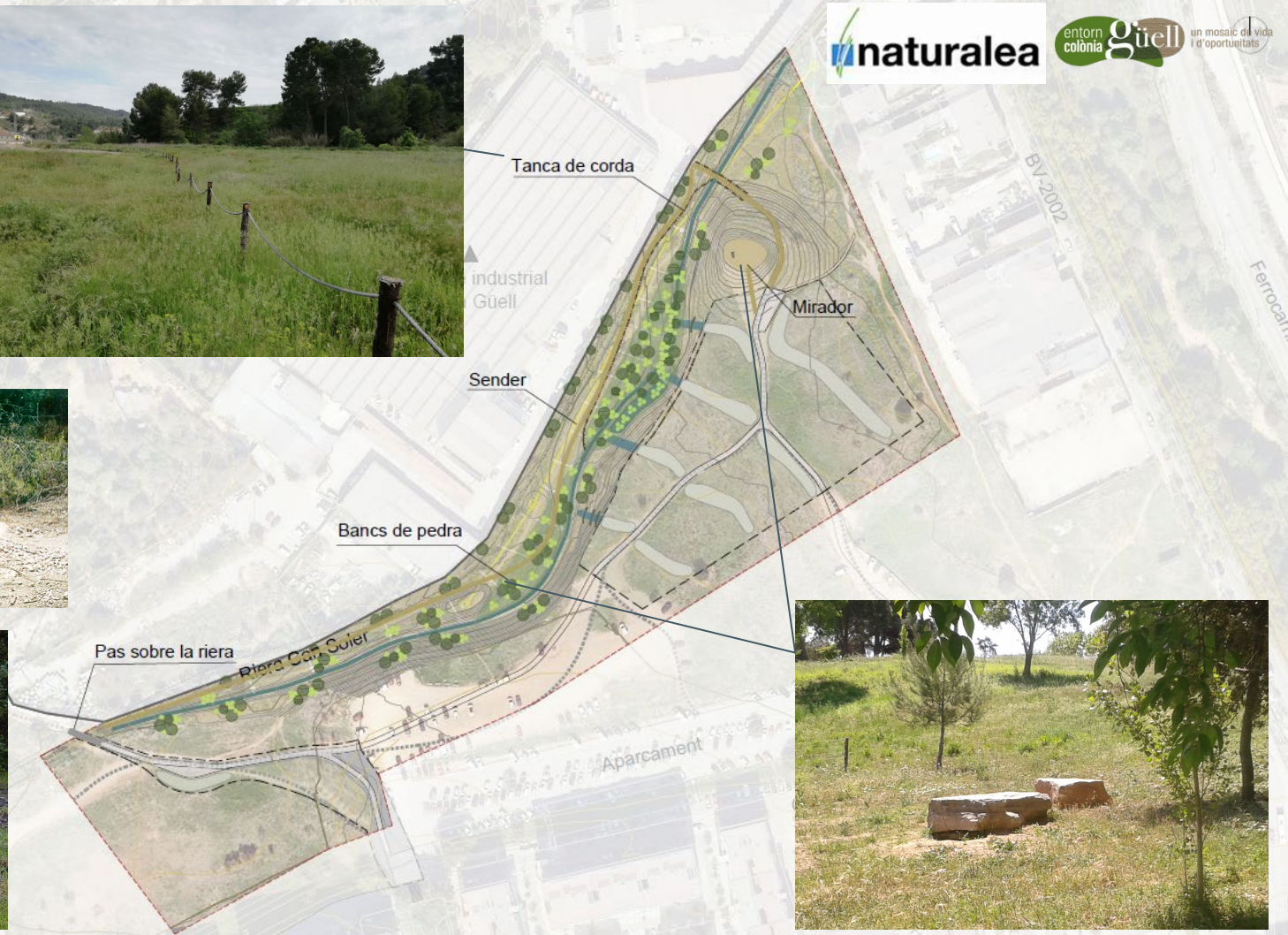

Secció tipus

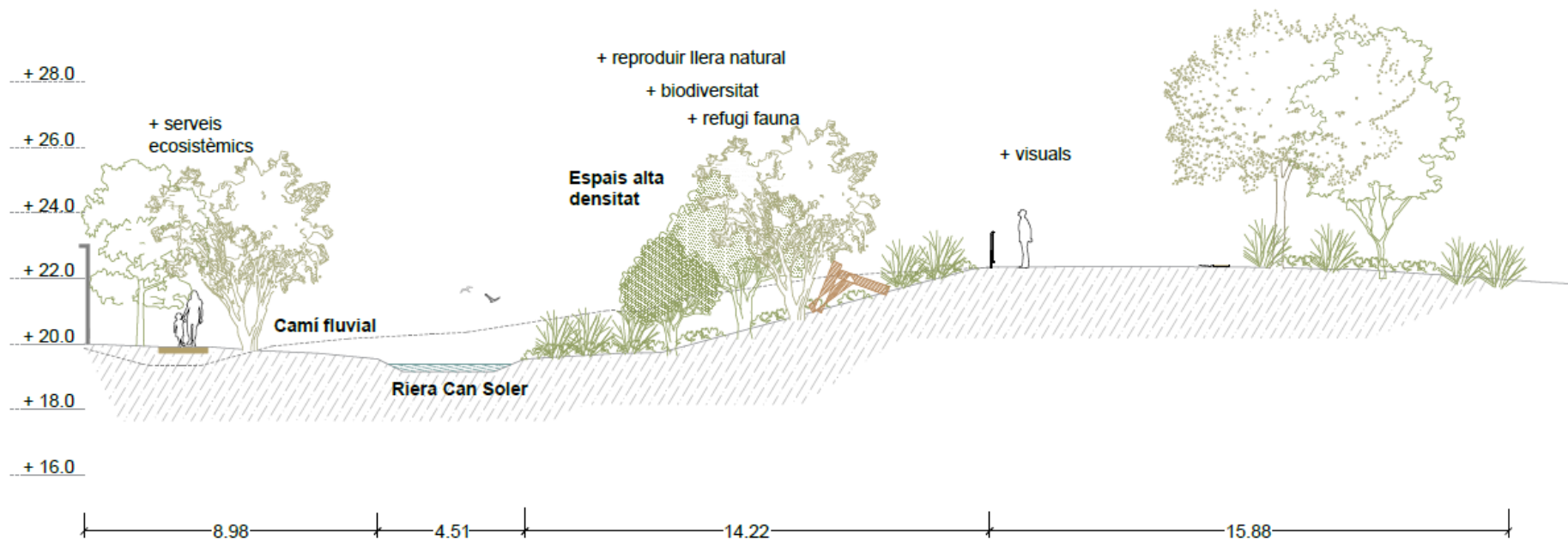



Adequació de camins

SUDs

Mirador

Modificació de la traça de la riera

Zones de biodiversitat

Pas sobre la riera

Següents passes

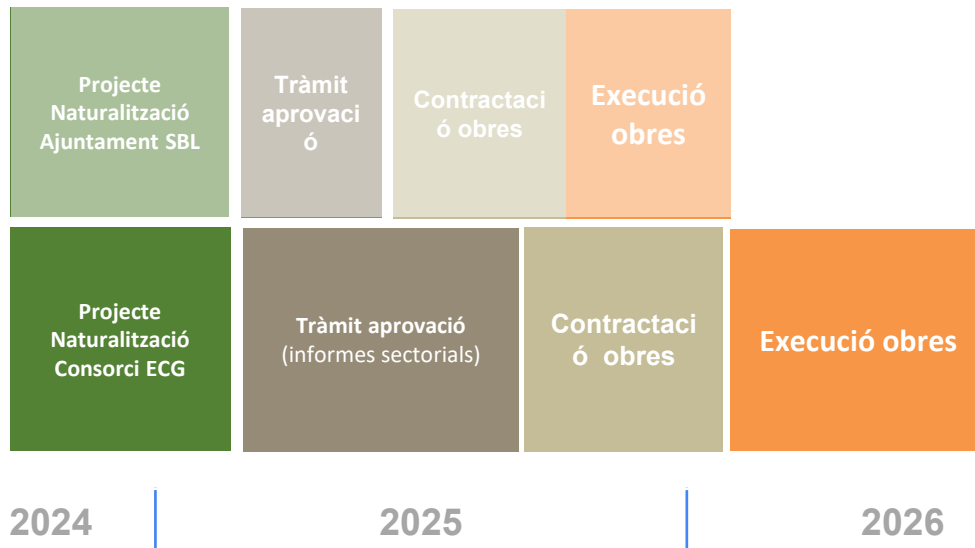



Moltes gràcies per la vostra
atenció!