

**Participació ciutadana:
Proposta de Pla Rector
d'Ús i Gestió de l'àmbit
marí del Parc Natural del
Cap de Creus**

Octubre 2022

Procés participatiu

125 reunions



Tramitació

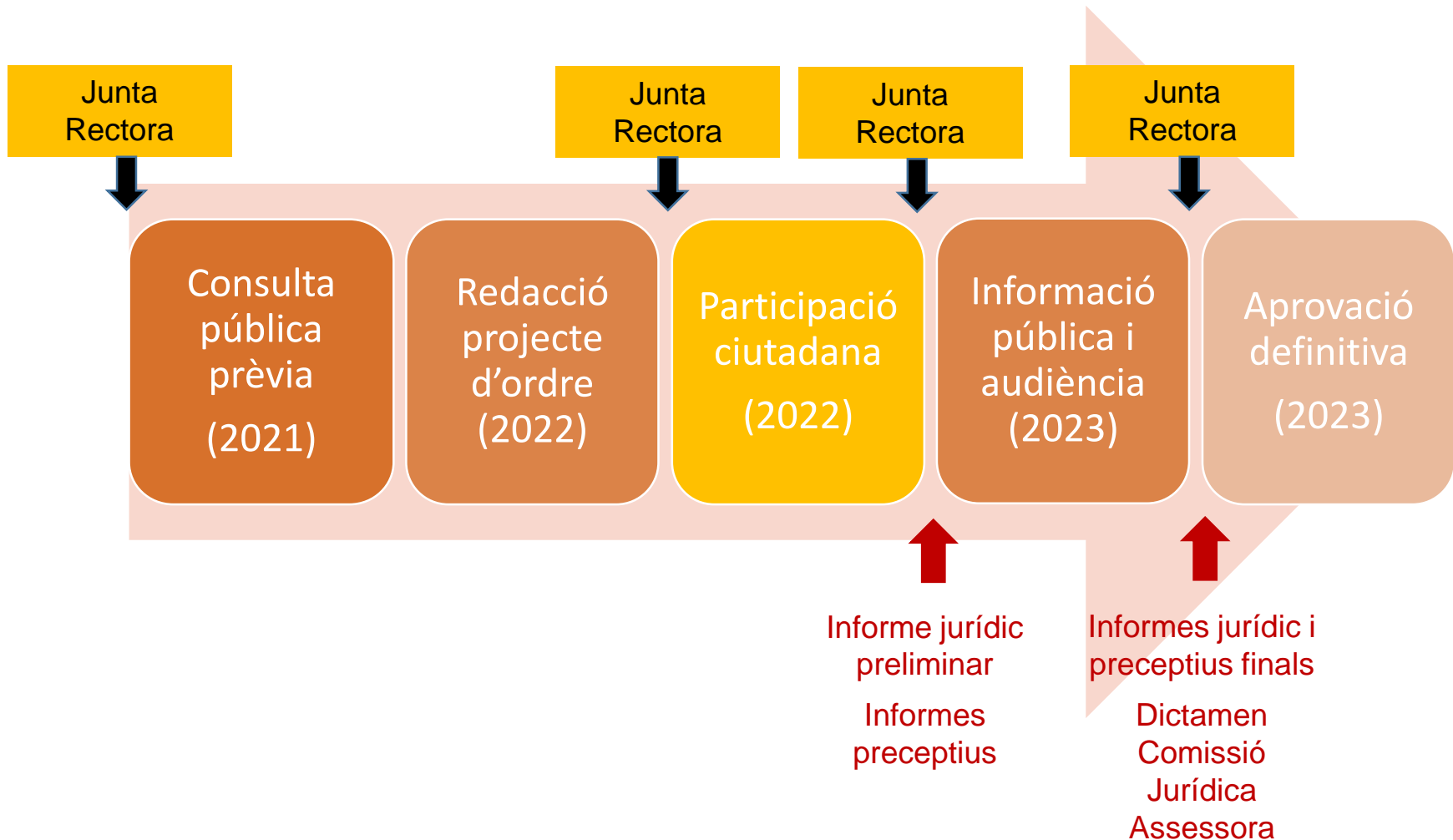

Participació ciutadana en l'elaboració de normes

- Llei 19/2014, de 29 de desembre, de transparència, accés a la informació pública i bon govern

Les persones tenen el dret de participar, per mitjà de la presentació de propostes i suggeriments, en les iniciatives normatives que promou l'Administració pública des de l'inici de la tramitació del procediment administratiu.

The screenshot shows the gencat website interface. At the top left is the gencat logo. To its right is a search bar with the text "Cercar" and a magnifying glass icon. Further right are language selection buttons for "es" and "oc", and links for "Registra't" and "Entra". Below the header is a navigation menu with the following items: "Inici", "Processos participatius", "Consells de participació", "Participació en normativa", "Agenda", and "Ajuda". The main content area features a large banner for "Participació pública per a l'elaboració del Pla Rector d'Ús i Gestió de l'àmbit marí del Parc Natural del Cap de Creus". The banner includes the text "Projecte d'ordre Pla Rector d'ús i Gestió de l'àmbit marí del Parc Natural de Cap de Creus". On the right side of the banner, there is a white box containing a red dot, the text "FASE 1 DE 1", "Fase participativa", "27-09-2022 - 27-10-2022", and a red link "Veure les fases". At the bottom left of the banner, there are two tabs: "Participació" and "Propostes".

Àmbit d'aplicació

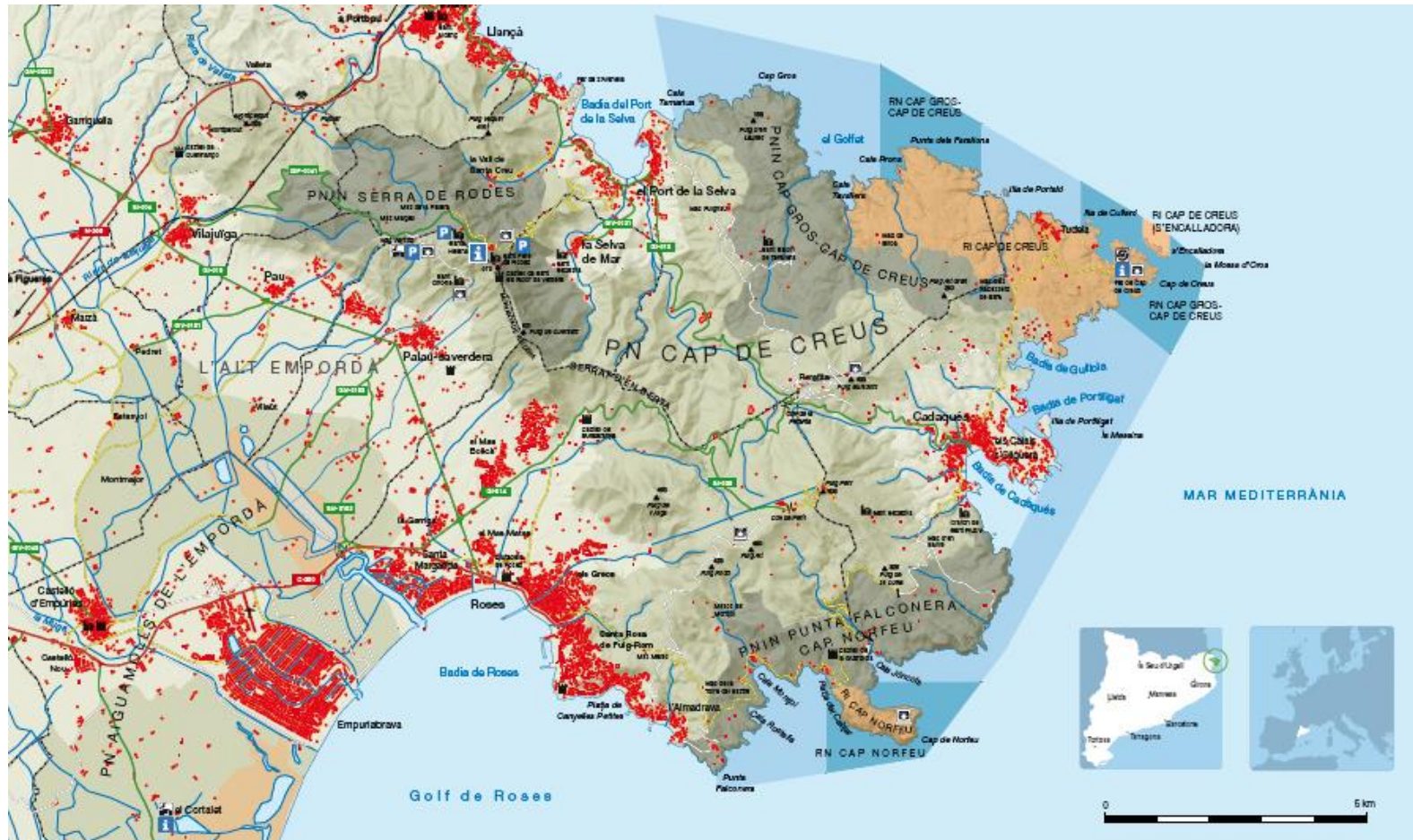

Vigència, pròrroga i planificació adaptativa

- Vigència 4 anys
- Pròrroga 4 anys → Resolució DACC
- Planificació adaptativa (anual) → Resolució DGPAMN
 - A la vista dels resultats del seguiment científic
 - Consulta prèvia:
 - Junta Rectora
 - Consell de cooperació
 - Consell Científic
 - Informe DGPMPS



Planificació
adaptativa



Propostes de regulació

Governança

Junta Rectora

Consell científic

Òrgan gestor

Consell de cooperació

Sector del busseig

Sector nàutic

Sector pesca
recreativa

Sector aquàtic

Sector entitats
ambientals

Sector
vigilància/seguretat

Comitè cogestió de
la pesca

Eixos principals de regulació

1. Planificació adaptativa
2. Sensibilització i corresponsabilitat amb els objectius de l'espai
3. Marca parc com a eina d'impuls social i econòmic del territori
4. Consolidació de les Reserves Naturals Parcials com a llocs d'excel·lència dins l'espai protegit
5. Protecció de les praderies de fanerògames marines. Fondeig i amarrament
6. Millora de la vigilància a l'espai
7. Compatibilització entre les activitats que es desenvolupen al Parc

Objectius generals de l'espai

1. Restaurar i conservar els processos naturals i la biodiversitat associada
2. Conservar els hàbitats i les espècies d'especial interès
3. Conservar els elements i llocs geològics d'especial interès
4. Conservar el paisatge i la qualitat de l'ambient visual, sonor i lumínic
5. Contribuir a la conservació del patrimoni cultural material i immaterial
6. Fomentar les activitats econòmiques i socials relacionades amb la restauració i conservació dels valors naturals i culturals de l'espai
7. Contribuir a la sensibilització i educació ambiental de la societat
8. Contribuir al coneixement ecològic i geològic en general
9. Articular la gestió de l'espai amb la planificació i gestió sectorial
10. Establir mecanismes d'aplicació i actualització del Pla

Propostes de regulació

Normes generals de protecció

- No introducció d'espècies al·lòctones
- No subministrament aliment a la fauna
- No extracció de restes arqueològiques → Comunicar localització
- Excepcionalitat normes:
 - per motius científics
 - per gestió del patrimoni natural o cultural
- Activitat pot suposar un risc potencial → Informe OG



Propostes de regulació

Paisatge

- Manteniment de la qualitat del paisatge visual, sonor i lumínic
- Consideració de:
 - Paisatge Obert
 - Zona de Sensibilitat Acústica Alta
 - Zona E1 d'ordenació ambiental de l'enllumenat (brillantor mínima)
- En general, s'ha d'evitar l'excés de soroll
- S'estableixen els següents límits d'immissió

Horari	Mitjana màxima d'immissió	Màxim puntual d'immissió
De 8 a 21h	50dB	100dB
De 21h a 8h	40dB	70dB



Propostes de regulació

Prevenió contaminació marina



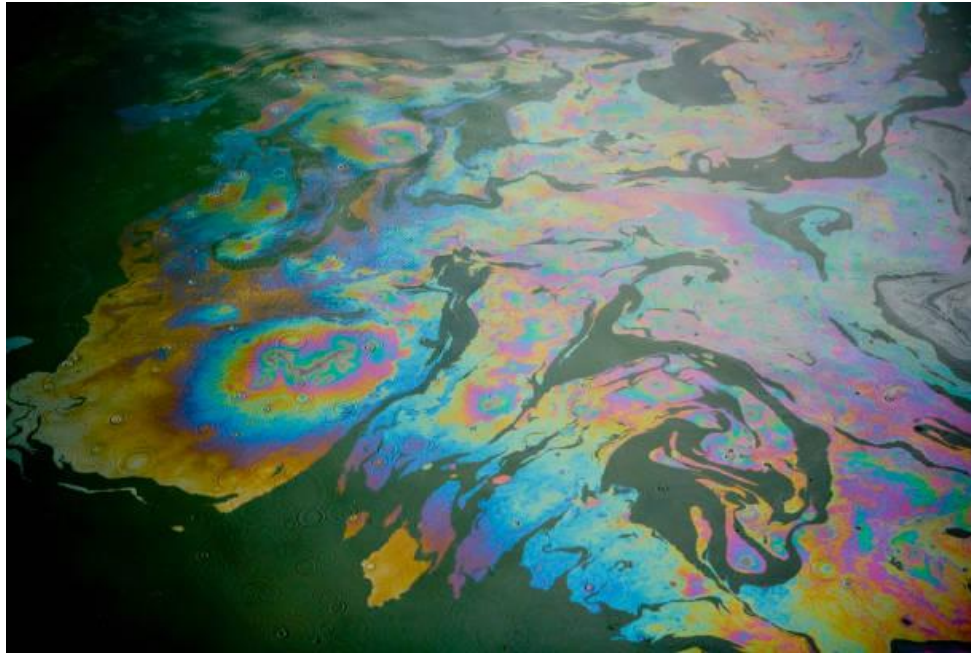

- Resta prohibit l'abocament de residus a mar
- No operacions de neteja
- No subministrament del combustible a les aigües del Parc



Propostes de regulació

Zonificació

Zonificació

-  Parc natural
-  Paratge natural d'interés nacional
-  Reserva natural integral
-  Reserva natural parcial
-  Zona de dinàmica natural
-  Àrea de foment d'educació ambiental

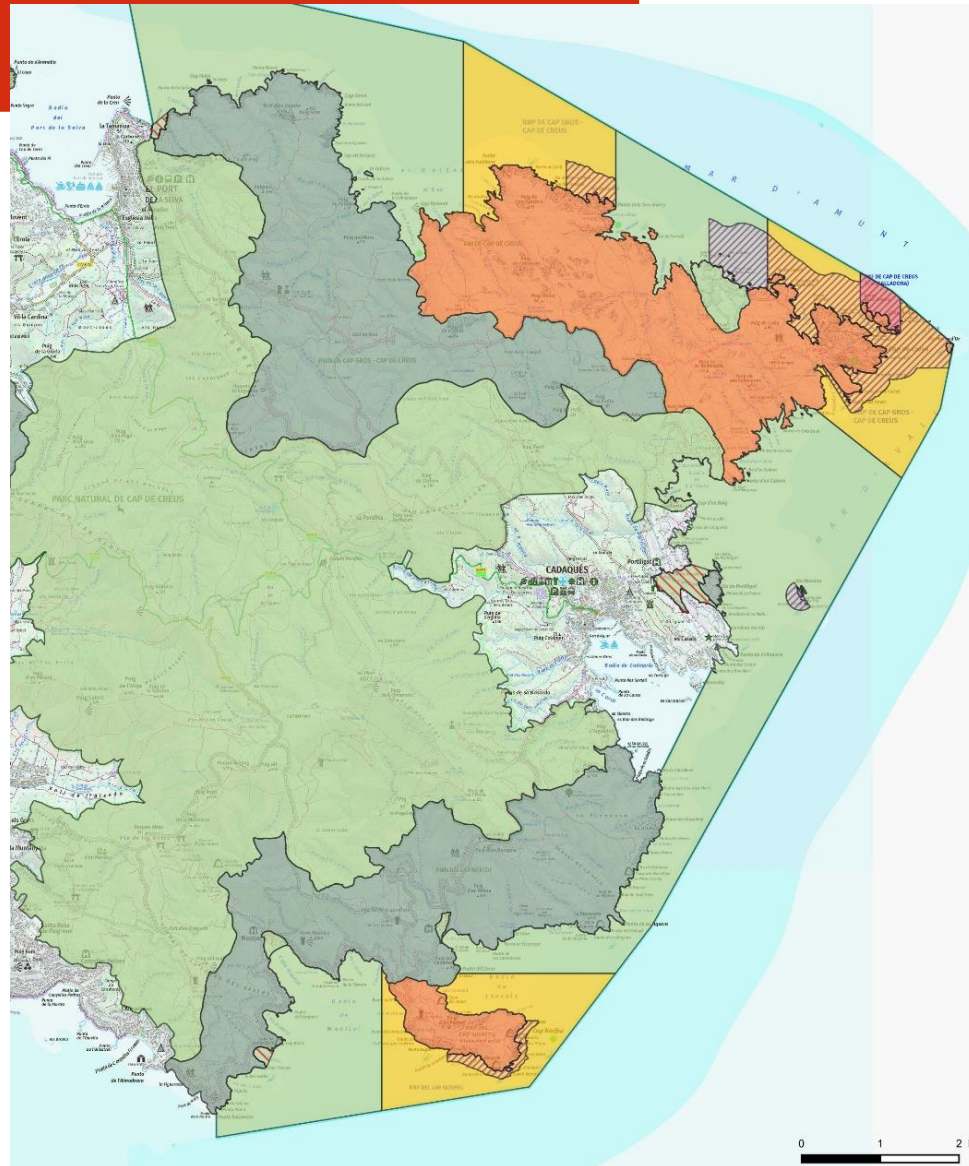

Propostes de regulació

Zona de dinàmica natural

- No es permet cap mena d'extracció de recursos
- Excepte:
 - Llagosta a la zona de la RNP de Cap Gros - Cap de Creus, des del límit de la RNI a S'Encalladora fins al límit nord de la ZDN a més de 50m de profunditat entre els mesos d'abril i agost, ambdós inclosos.
 - Altres espècies per motius de conservació

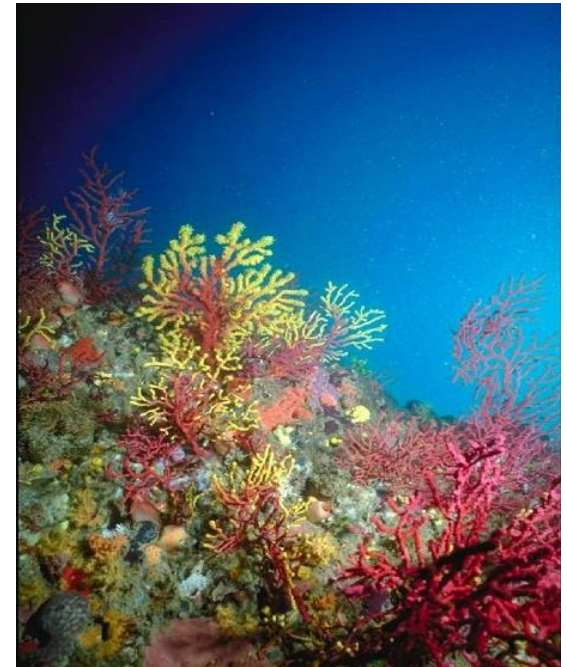

Propostes de regulació

Zona de Dinàmica Natural

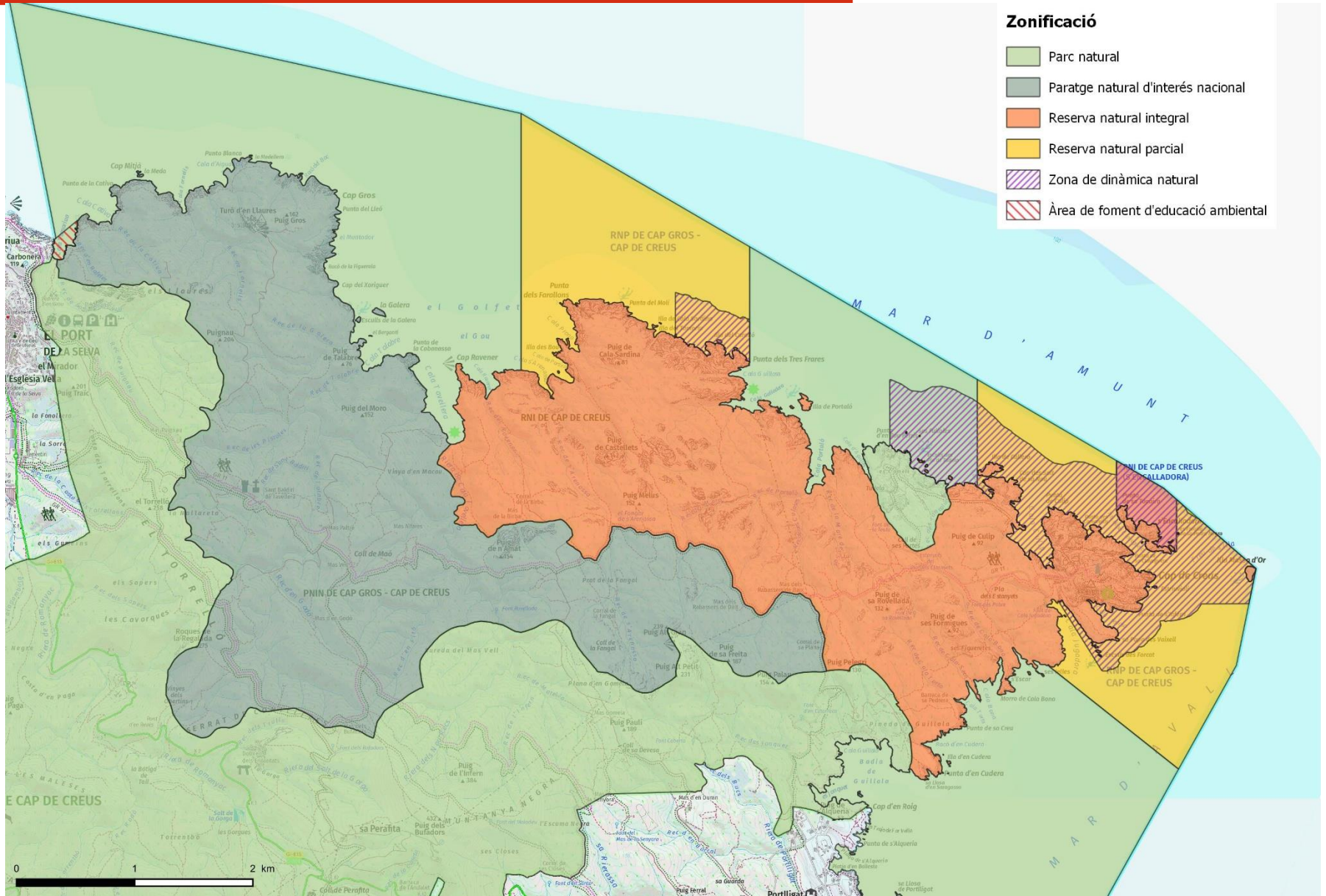

Propostes de regulació

Zona de Dinàmica Natural

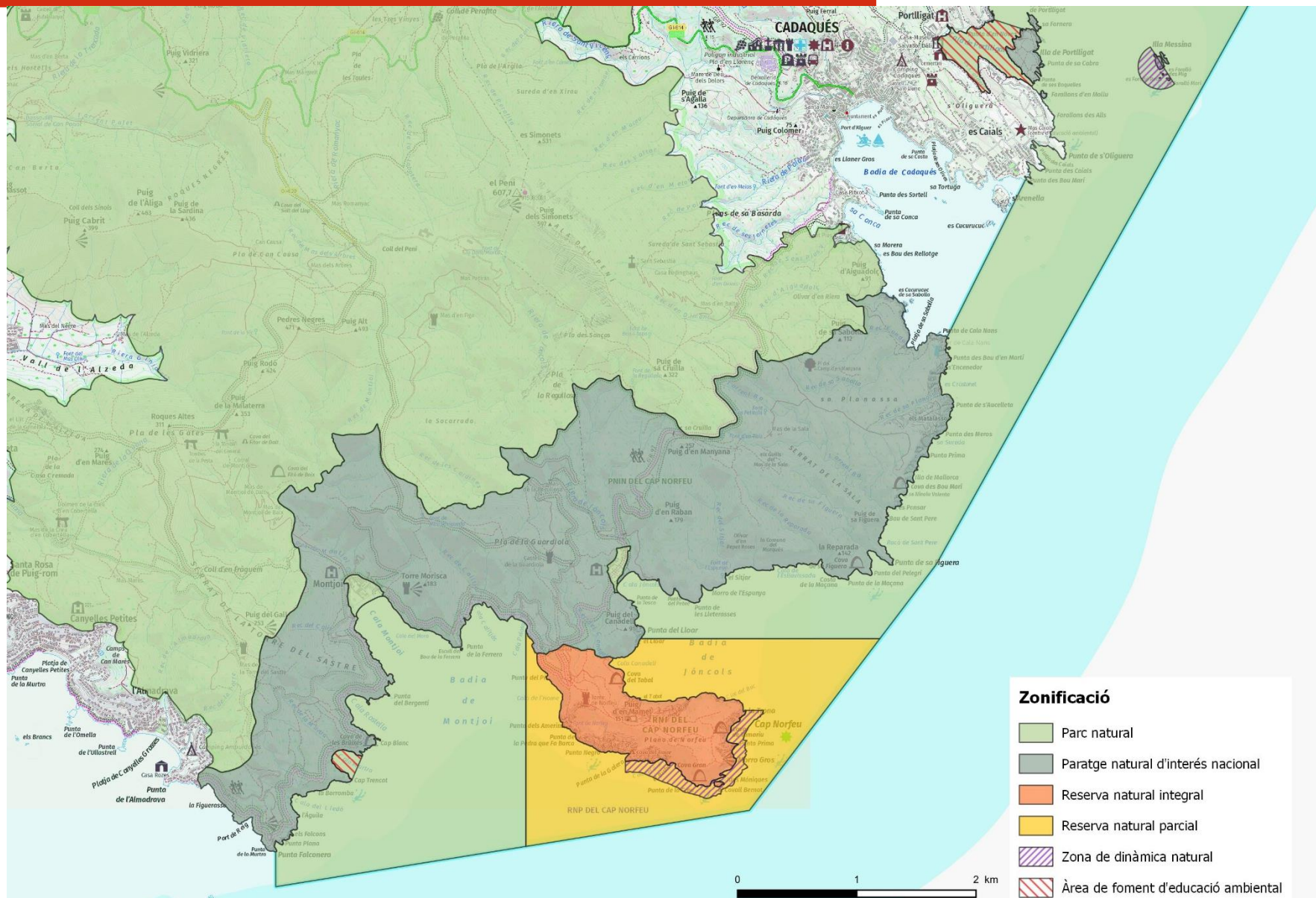

Propostes de regulació

Àrea de foment d'educació ambiental

- Cala Tamarigua, Port-Lligat i Cala Murtra



- Cales de fàcil accés per fomentar les activitats d'educació ambiental com itineraris marins per busseig lleuger i escola de pesca.
- Es permeten les infraestructures vinculades a itineraris marins
- Pesca recreativa: en modalitat de captura i solta → prioritat escola de pesca

Propostes de regulació

Accés i navegació

- Accés àmbit marí: A peu per una cala o per mar obert mitjançant embarcació
- Accés a peu: Per camins establerts (RNI terrestre → Camins senyalitzats)
- No accés nocturn RNP, excepte:
 - Autorització busseig nocturn
 - Maniobres pesca professional on l'extracció és permesa
- Avarament i retirada de la mar: només per llocs habilitats
- Velocitat màxima de navegació:



PARC



<300m costa
+
RNP



Propostes de regulació

Fondeig i amarrament

- En general, es permet el fondeig lliure, excepte:
 - A l'interior dels polígons dels camps de boies
 - En les zones de no fondeig → Cala Murtra, Cala Jugadora, Cala Galladera
 - Les embarcacions de més de 12m a menys de 25m de profunditat

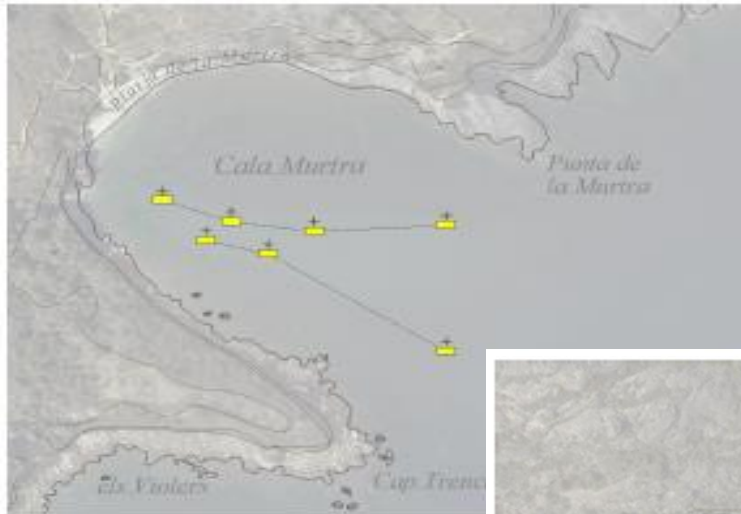

Propostes de regulació

Fondeig i amarrament

- Punts d'amarrament → identificació segons activitat i per eslora
 - Boies Busseig i Transport de passatgers → màxim 3h
 - Amarrament: 1 embarcació per boia
- Amarratge a roca:
 - Sense objectes metàl·lics o altres materials que puguin malmetre la roca
 - No es permet al tram entre Cala Prona i Punta de Farallons (RNP)
- Pernoctació o amarratge durant la nit:
 - A Parc:
 - ✓ A les boies de fondeig de temporada, d'acord amb el que estableixen els plans d'usos i serveis de temporada de competència municipal.
 - ✓ A les boies d'ús temporal, en les quals només es permet l'amarratge fins a un màxim de dues nits.
 - No RNP
- No fondeig lliure per afectació negativa
- Canvi de boies per afectació negativa → Garantia de no repetir l'impacte
- Pla de retirada de morts convencionals

Propostes de regulació

Pla Pilot: Cala Rostella

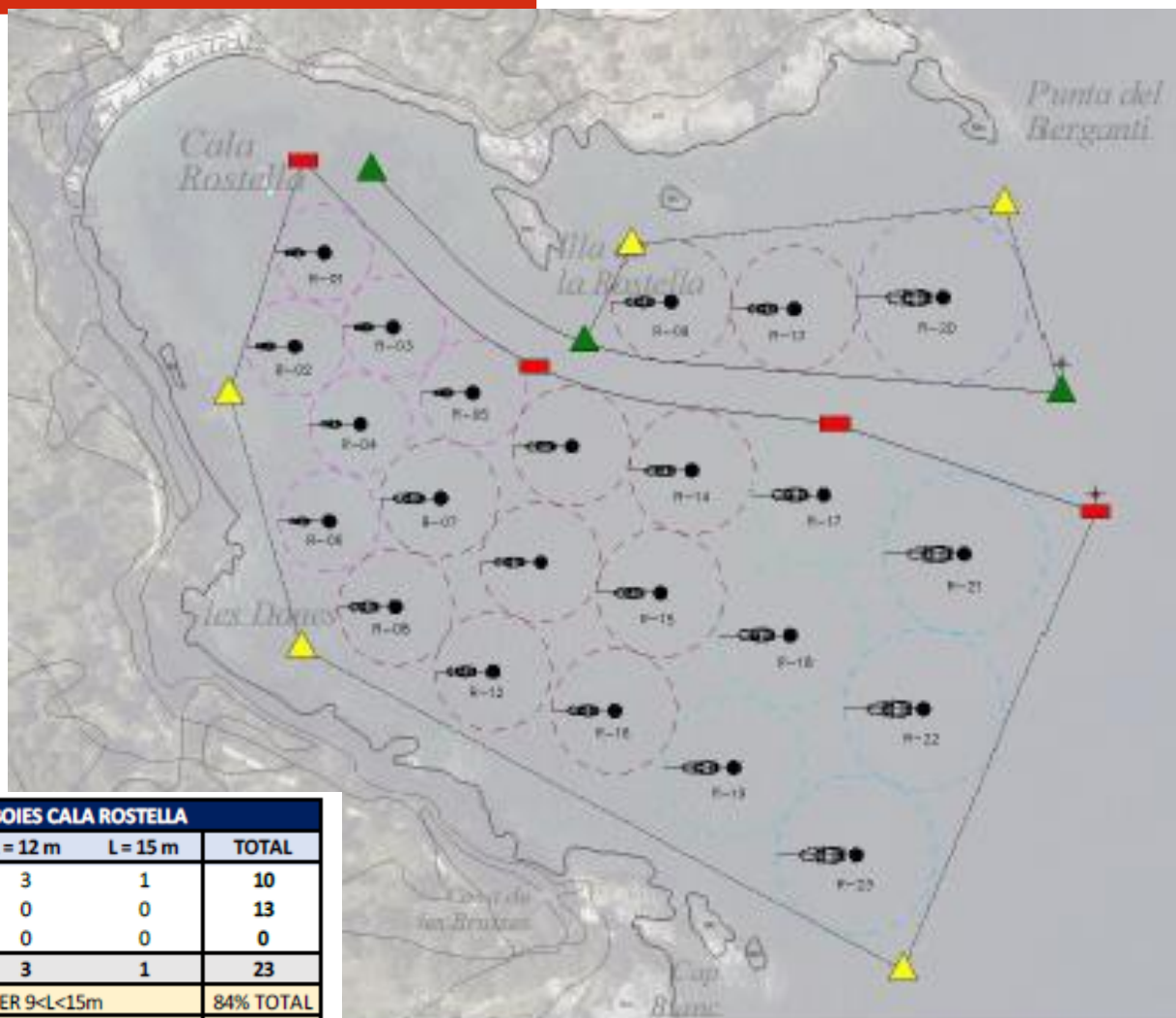

	QUADRE RESUM CAMP DE BOIES CALA ROSTELLA					TOTAL
	L = 6 m	L = 8 m	L = 10 m	L = 12 m	L = 15 m	
FONS TOUS	2	2	2	3	1	10
POSIDONIA	4	8	1	0	0	13
FONS ROCÓS	0	0	0	0	0	0
TOTAL	6	10	3	3	1	23
DEMANDA SATISFETA	77% PER L<9m		87% PER 9<L<15m			84% TOTAL

Propostes de regulació

Pla Pilot: Cala Guillola (Es Jonquet)

QUADRE RESUM CAMP DE BOIES CALA GUILLOLA						
	L = 6 m	L = 8 m	L = 10 m	L = 12 m	L = 15 m	TOTAL
FONS TOUS	1	2	2	2	1	8
POSIDONIA	5	7	0	0	0	12
FONS ROCÓS	0	1	2	0	0	3
TOTAL	6	10	4	2	1	23
DEMANDA SATISFETA	92% PER L<9m		90% PER 9<L<15m			92% TOTAL

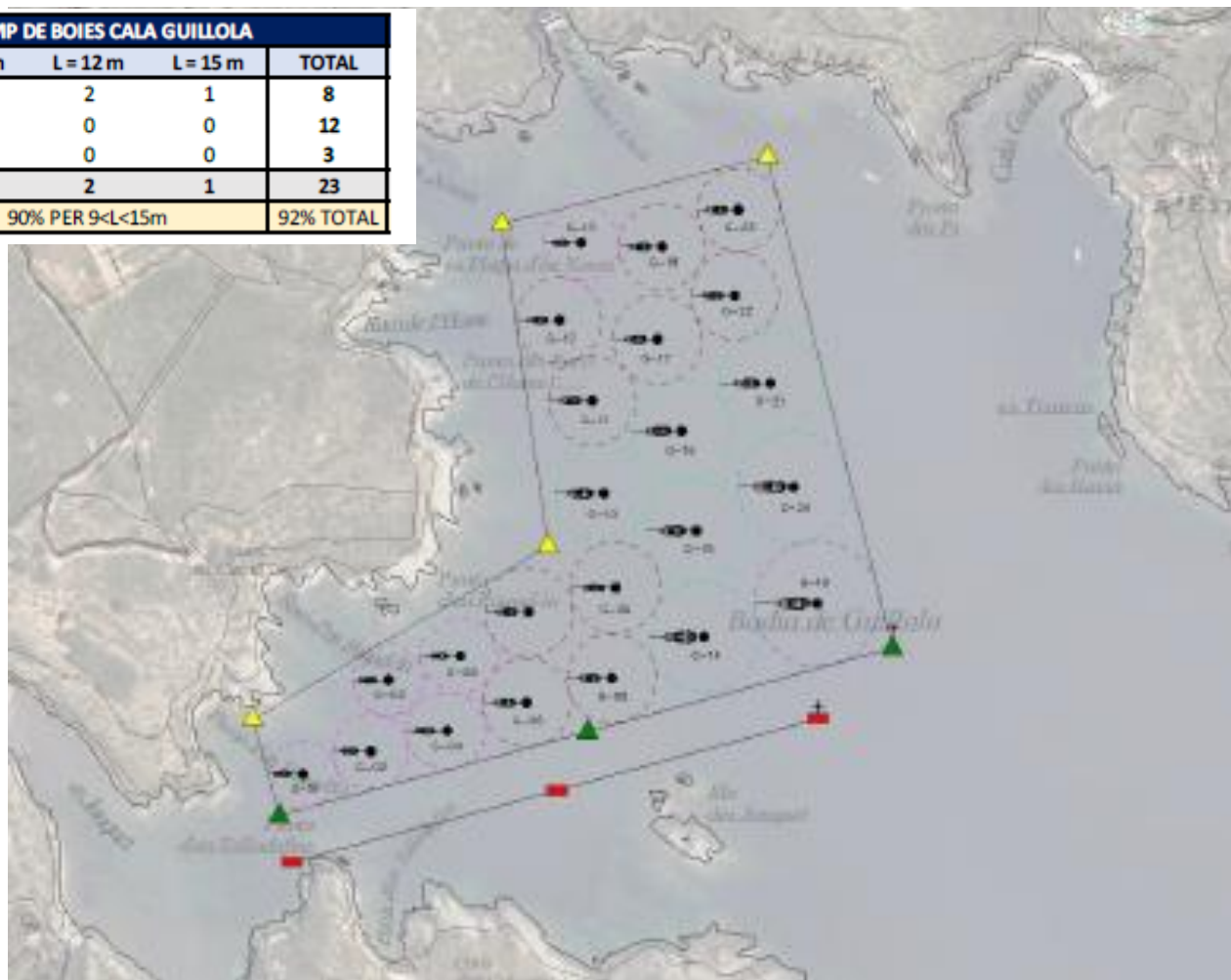

Propostes de regulació

Pla Pilot: Cala Tavallera

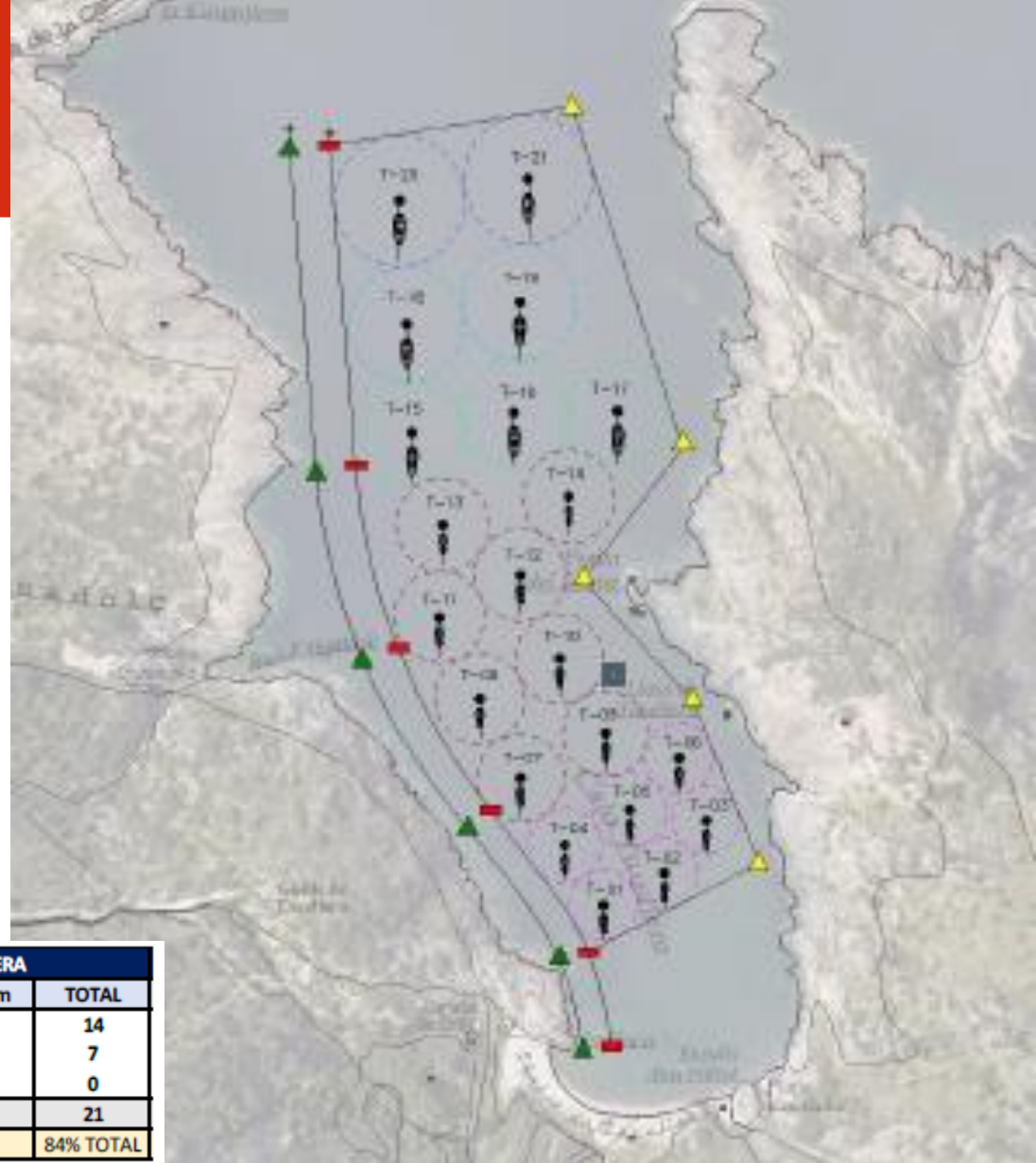

QUADRE RESUM CAMP DE BOIES CALA TAVALLERA

	L = 6 m	L = 8 m	L = 10 m	L = 12 m	L = 15 m	TOTAL
FONS TOUS	1	6	3	2	2	14
POSIDONIA	5	2	0	0	0	7
FONS ROCÓS	0	0	0	0	0	0
TOTAL	6	8	3	2	2	21
DEMANDA SATISFETA	86% PER L<9m		87% PER 9<L<15m			84% TOTAL

Propostes de regulació

Boies de busseig

Llegenda

▲ Boies de busseig

Zonificació

■ Parc natural

■ Paratge natural d'interès nacional

■ Reserva natural integral

■ Reserva natural parcial

■ Zona de dinàmica natural

24 boies de busseig

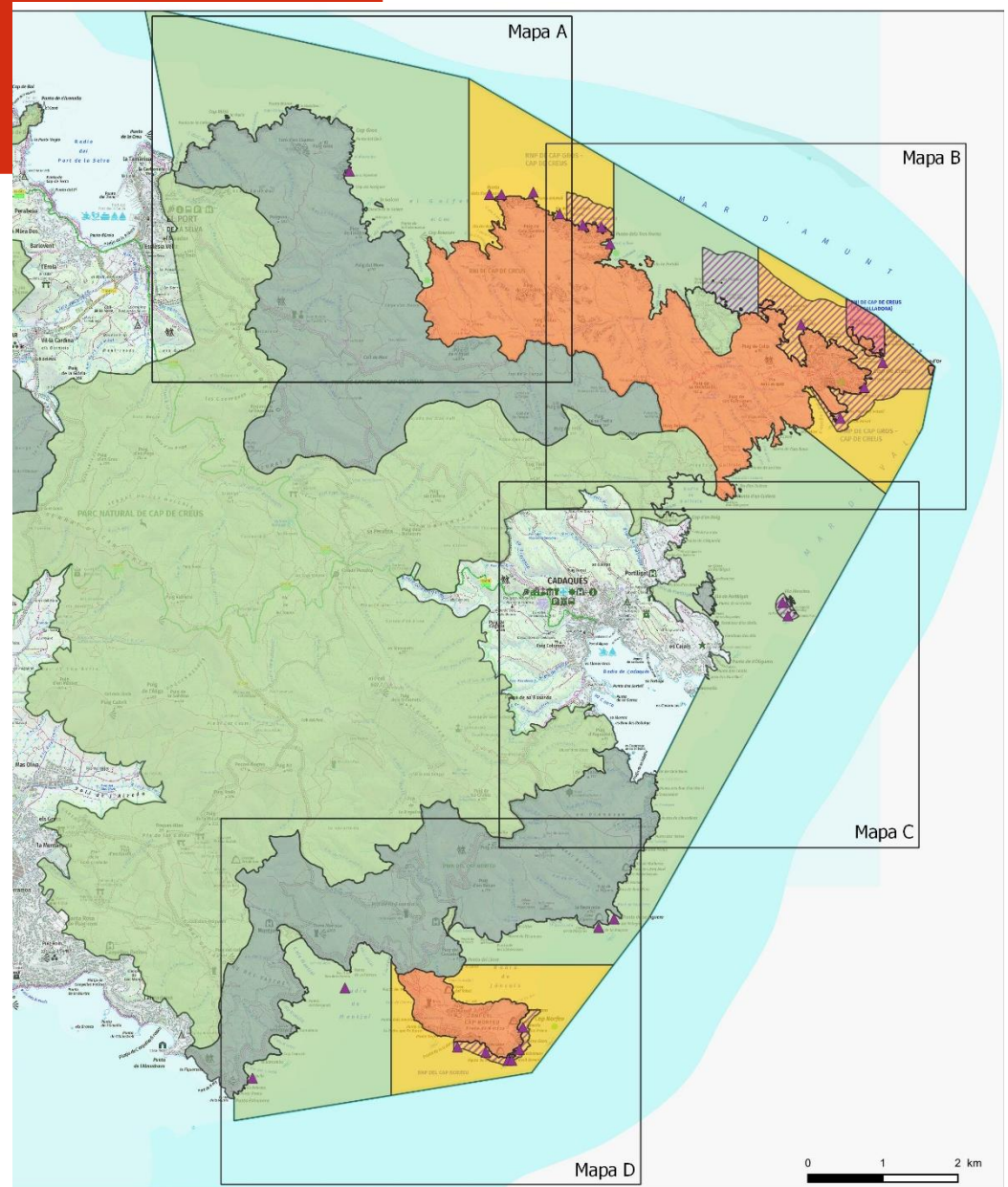

Propostes de regulació

Boies de busseig

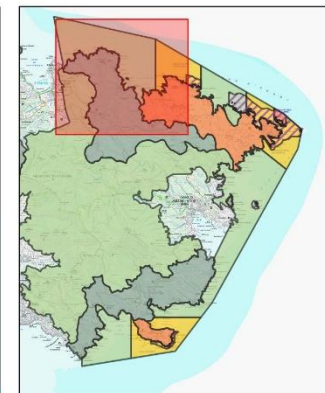
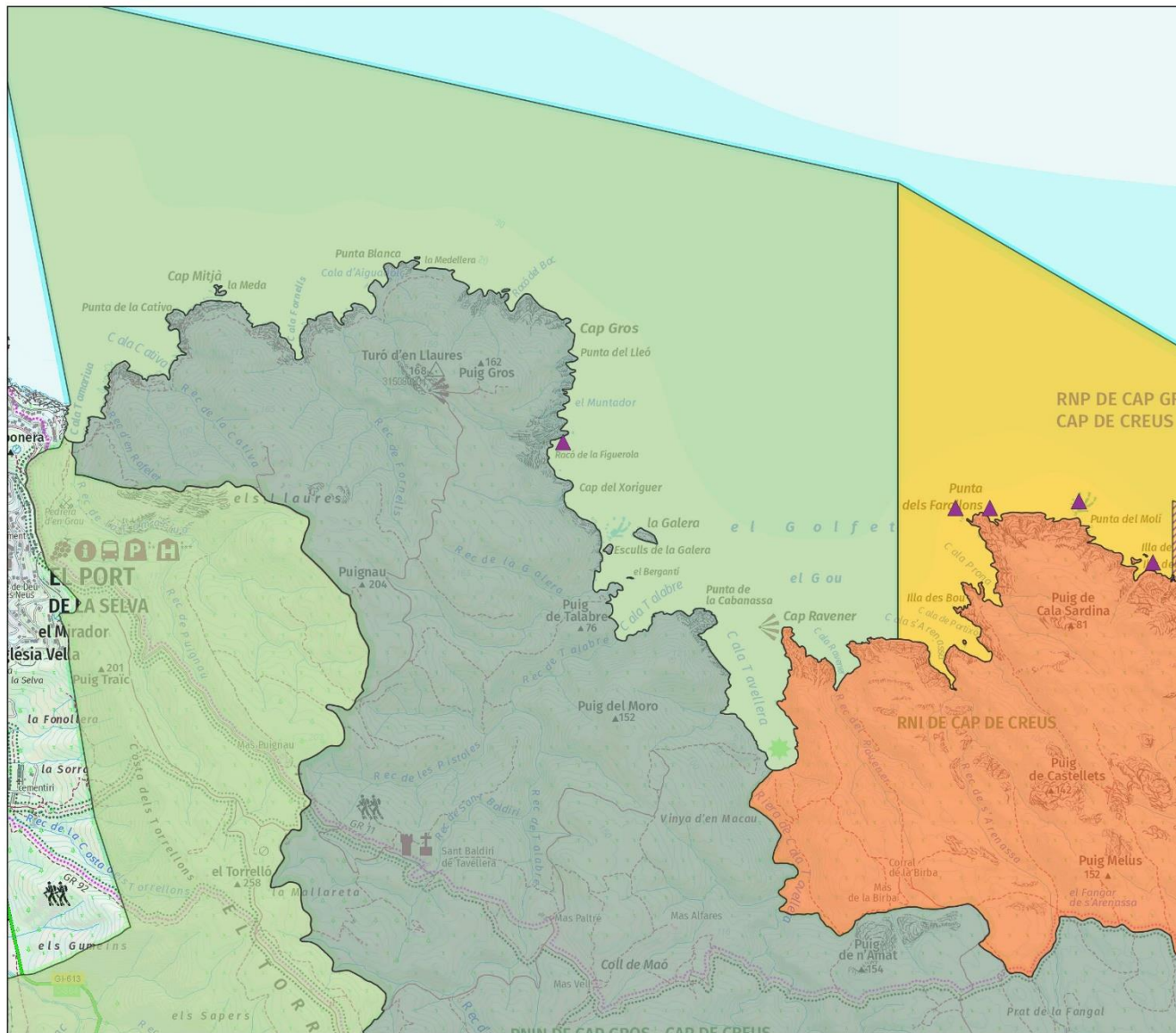

BOIES DE BUSSEIG
Mapa A

Llegenda

▲ Boies de busseig

Zonificació

Parc natural

Paratge natural d'interès nacional

Reserva natural integral

Reserva natural parcial

Zona de dinàmica natural

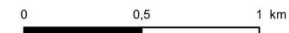

Propostes de regulació

Boies de busseig

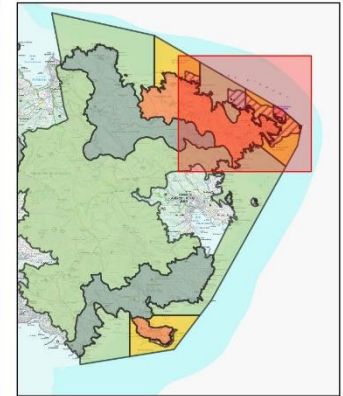
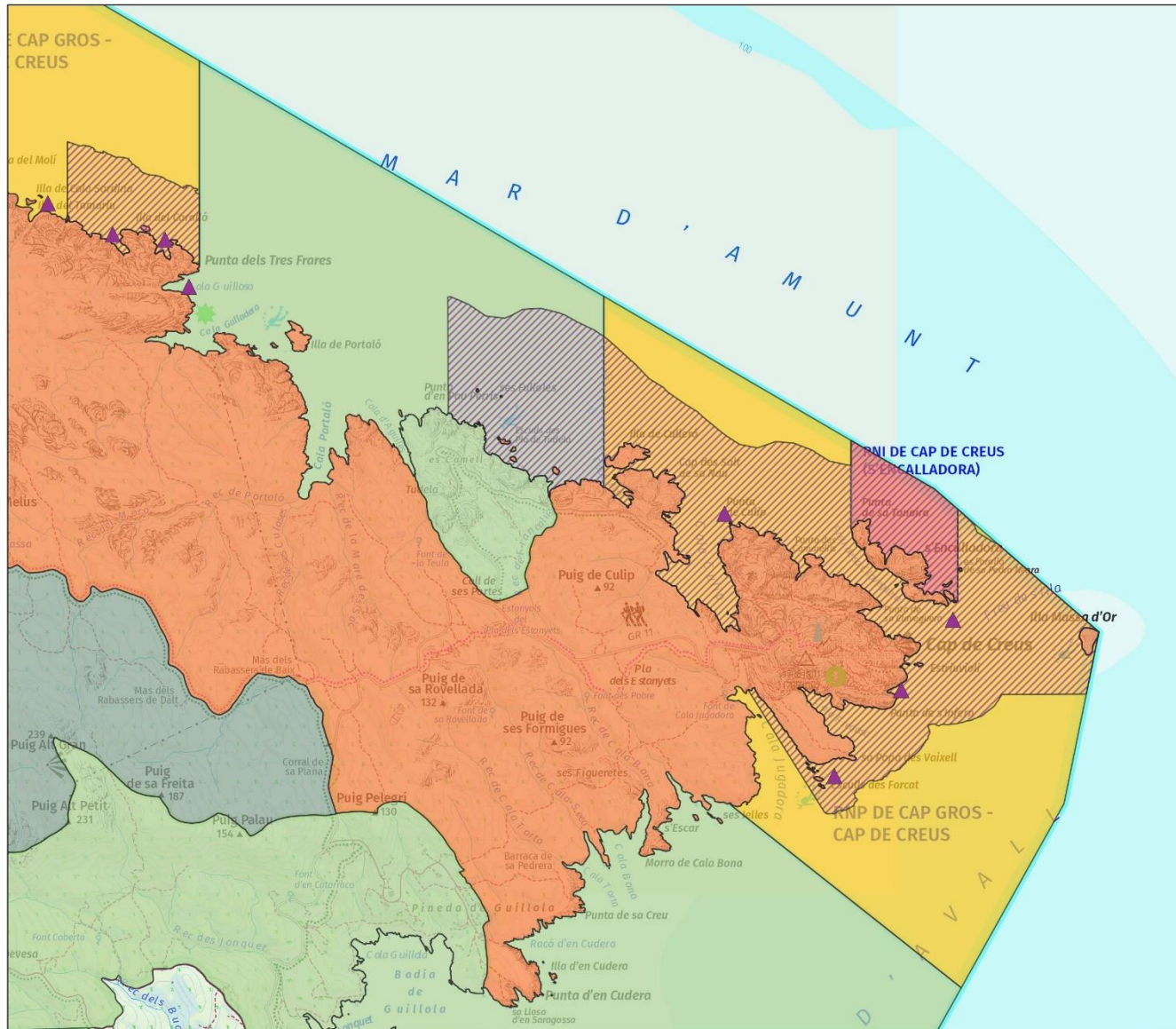

BOIES DE BUSSEIG
Mapa B

Llegenda

▲ Boies de busseig

Zonificació

- Parc natural
- Paratge natural d'interès nacional
- Reserva natural integral
- Reserva natural parcial
- Zona de dinàmica natural

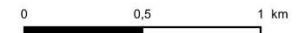

Propostes de regulació

Boies de busseig

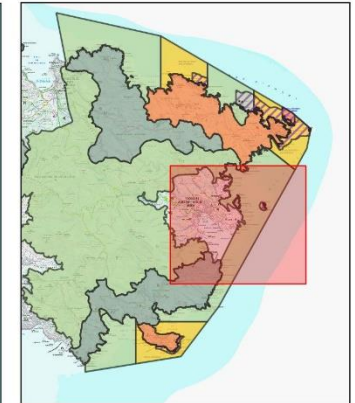
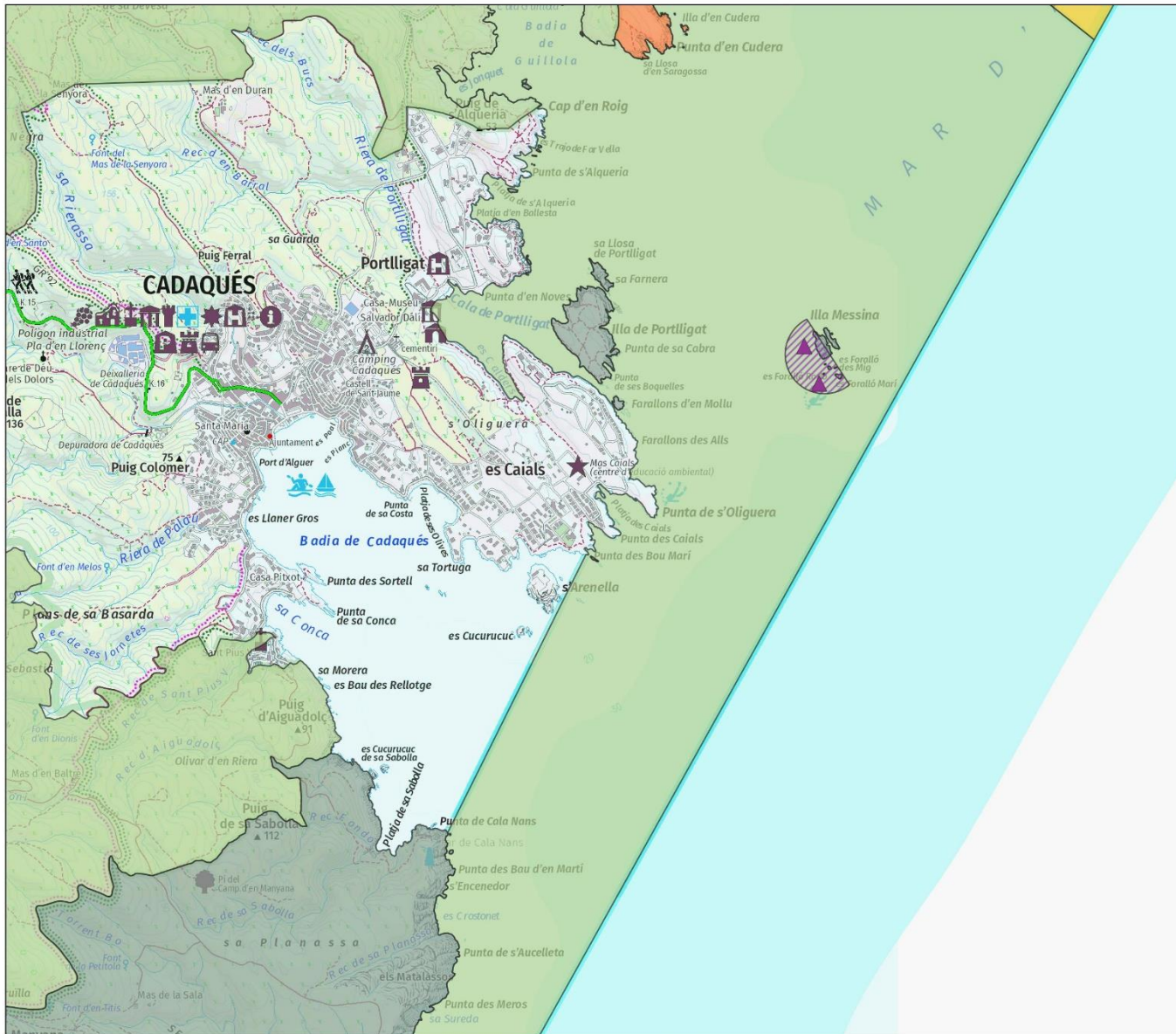

BOIES DE BUSSEIG
Mapa C

Llegenda

▲ Boies de busseig

Zonificació

- Parc natural
- Paratge natural d'interès nacional
- Reserva natural integral
- Reserva natural parcial
- Zona de dinàmica natural



Propostes de regulació

Boies de busseig

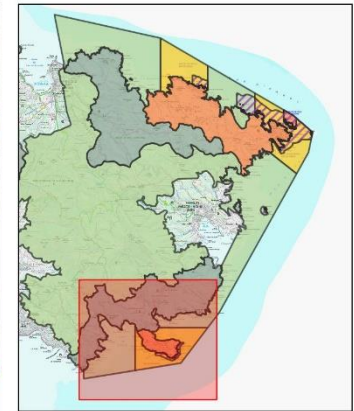
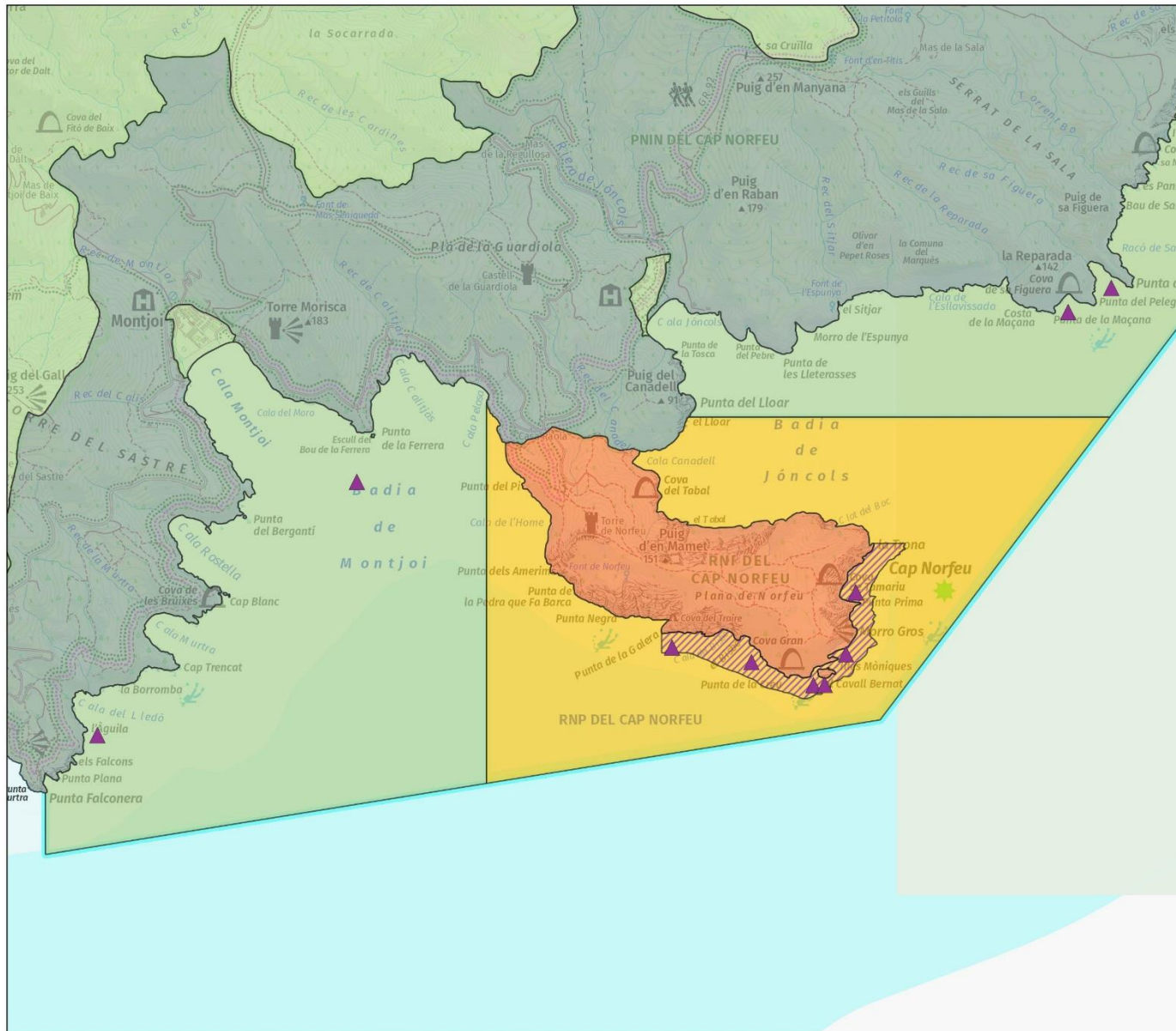

BOIES DE BUSSEIG
Mapa D

Llegenda

▲ Boies de busseig

Zonificació

Parc natural

Paratge natural d'interés nacional

Reserva natural integral

Reserva natural parcial

Zona de dinàmica natural

0 0,5 1 km

Propostes de regulació

Boies de transport de passatgers

Llegenda

▲ Boies de creuer

Zonificació

- Parc natural
- Paratge natural d'interès nacional
- Reserva natural integral
- Reserva natural parcial

11 boies de transport de passatgers

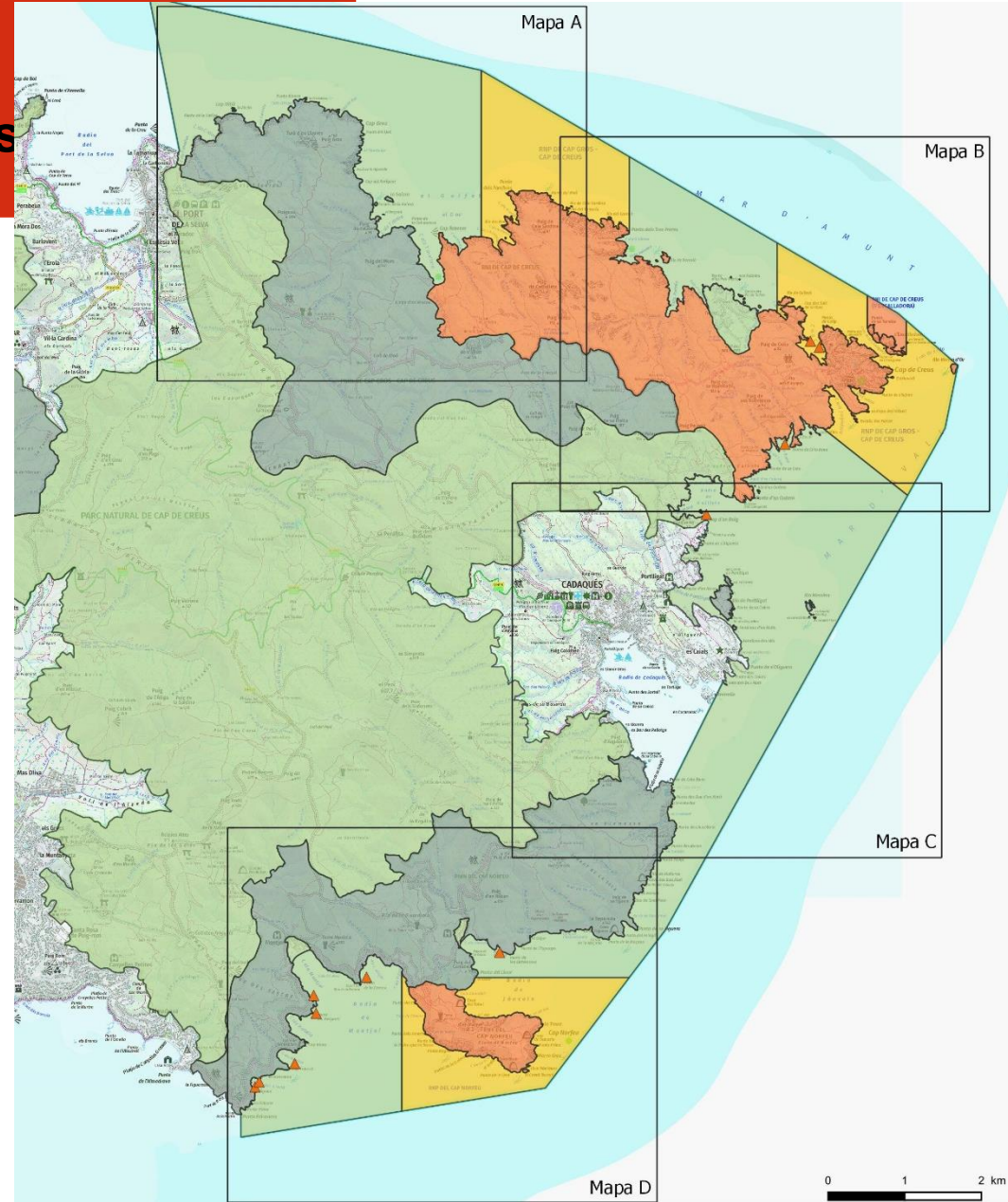

Propostes de regulació

Boies de transport de passatgers

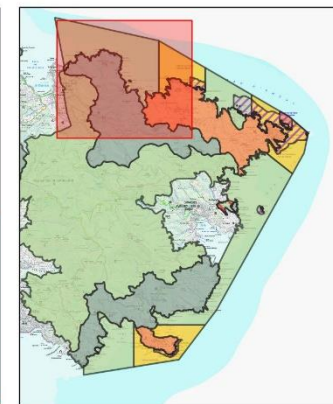
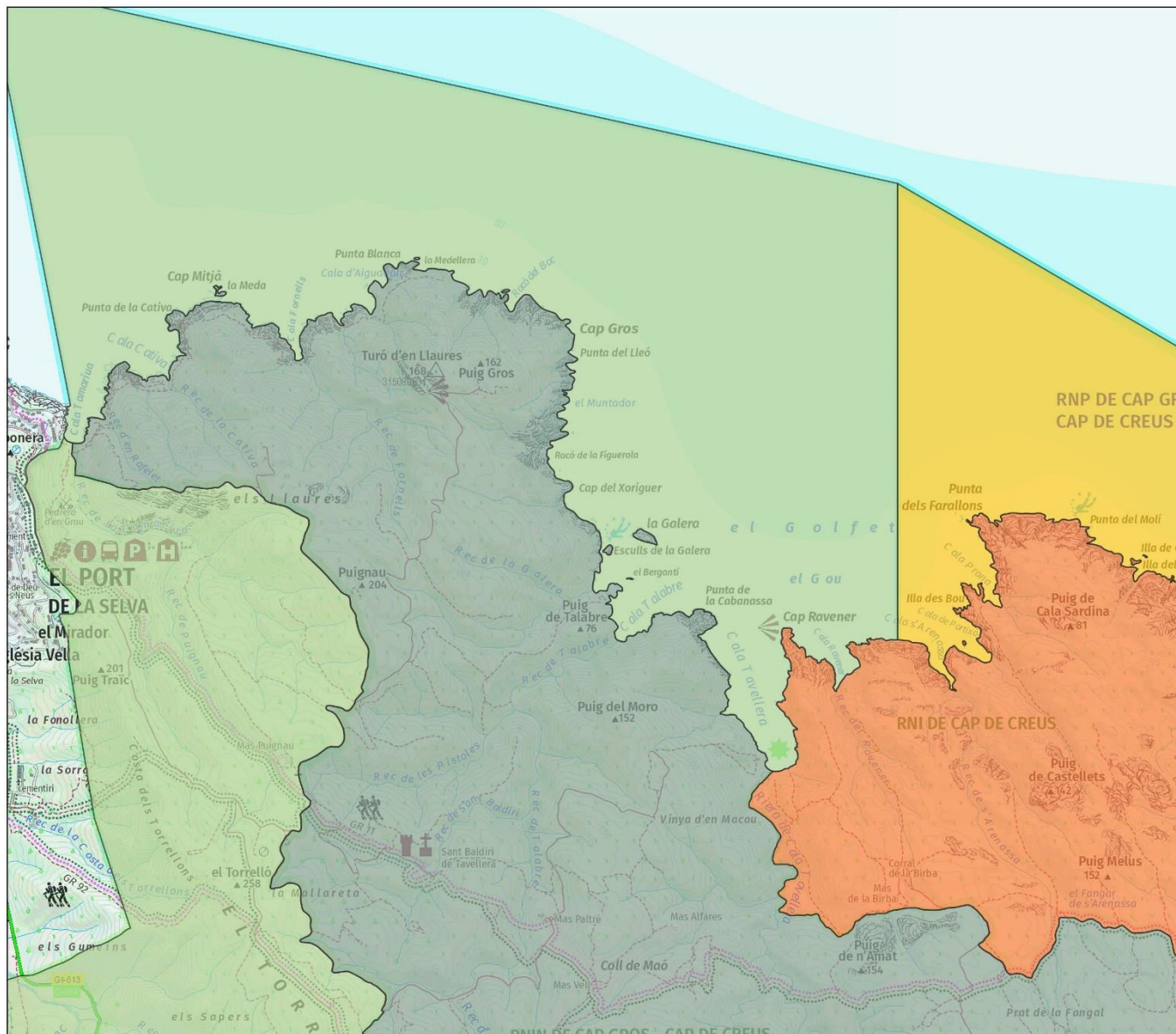

BOIES DE CREUER
Mapa A

Llegenda

▲ Boies de creuer

Zonificació

■ Parc natural

■ Paratge natural d'interès nacional

■ Reserva natural integral

■ Reserva natural parcial

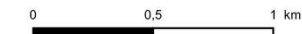

Propostes de regulació

Boies de transport de passatgers

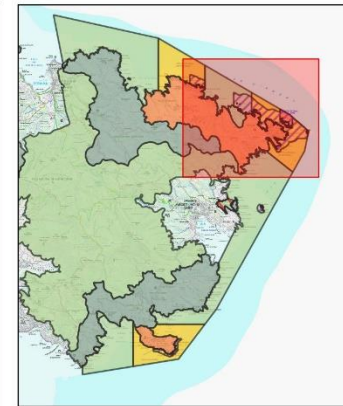
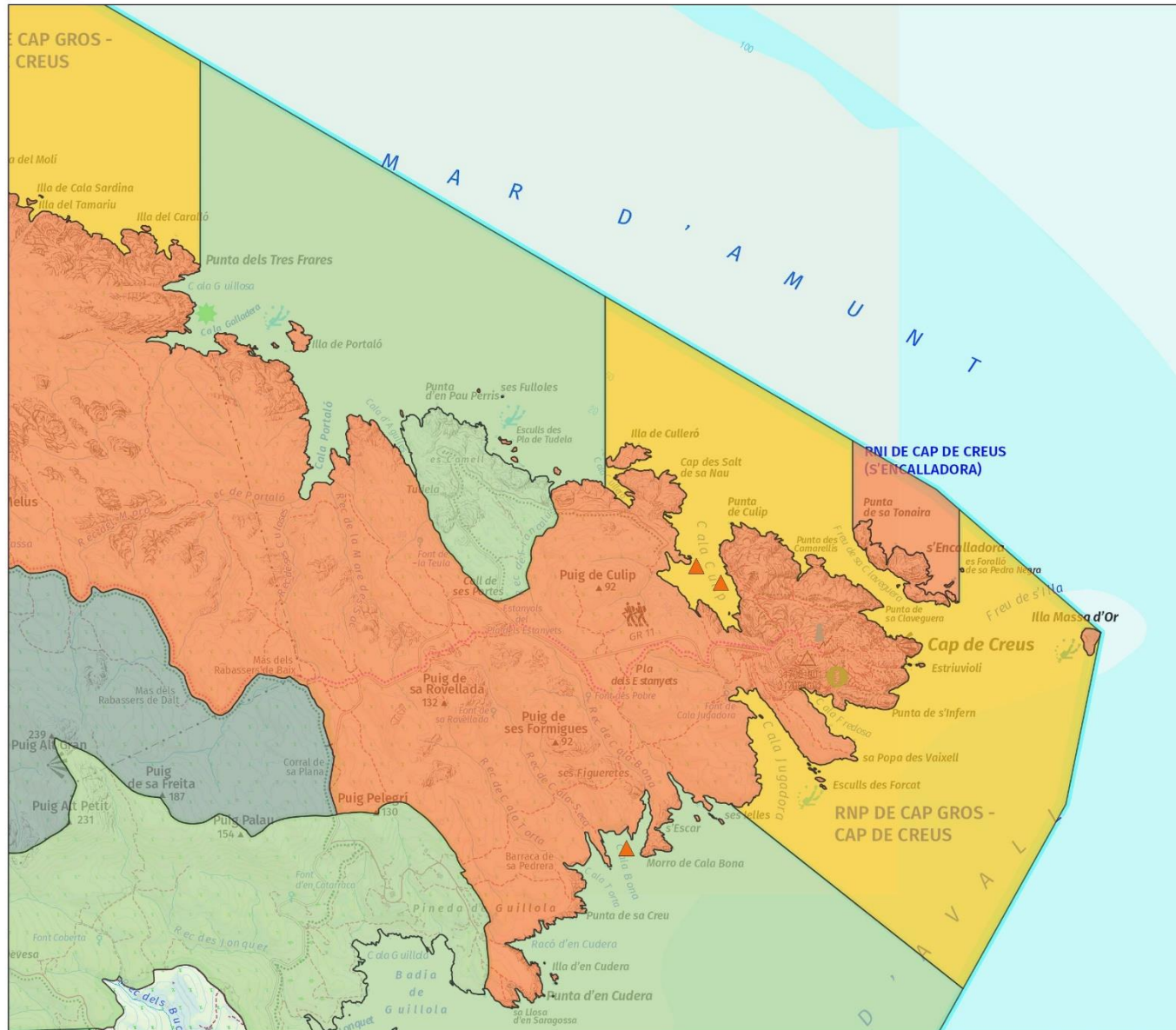

BOIES DE CREUER
Mapa B

Llegenda

▲ Boies de creuer

Zonificació

- Parc natural
- Paratge natural d'interès nacional
- Reserva natural integral
- Reserva natural parcial



Propostes de regulació

Boies de transport de passatgers

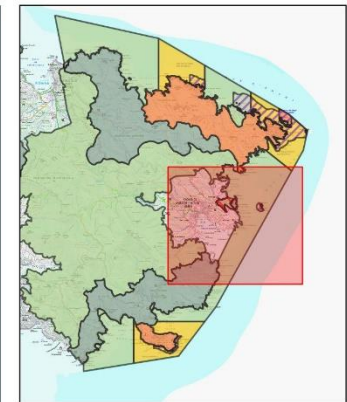
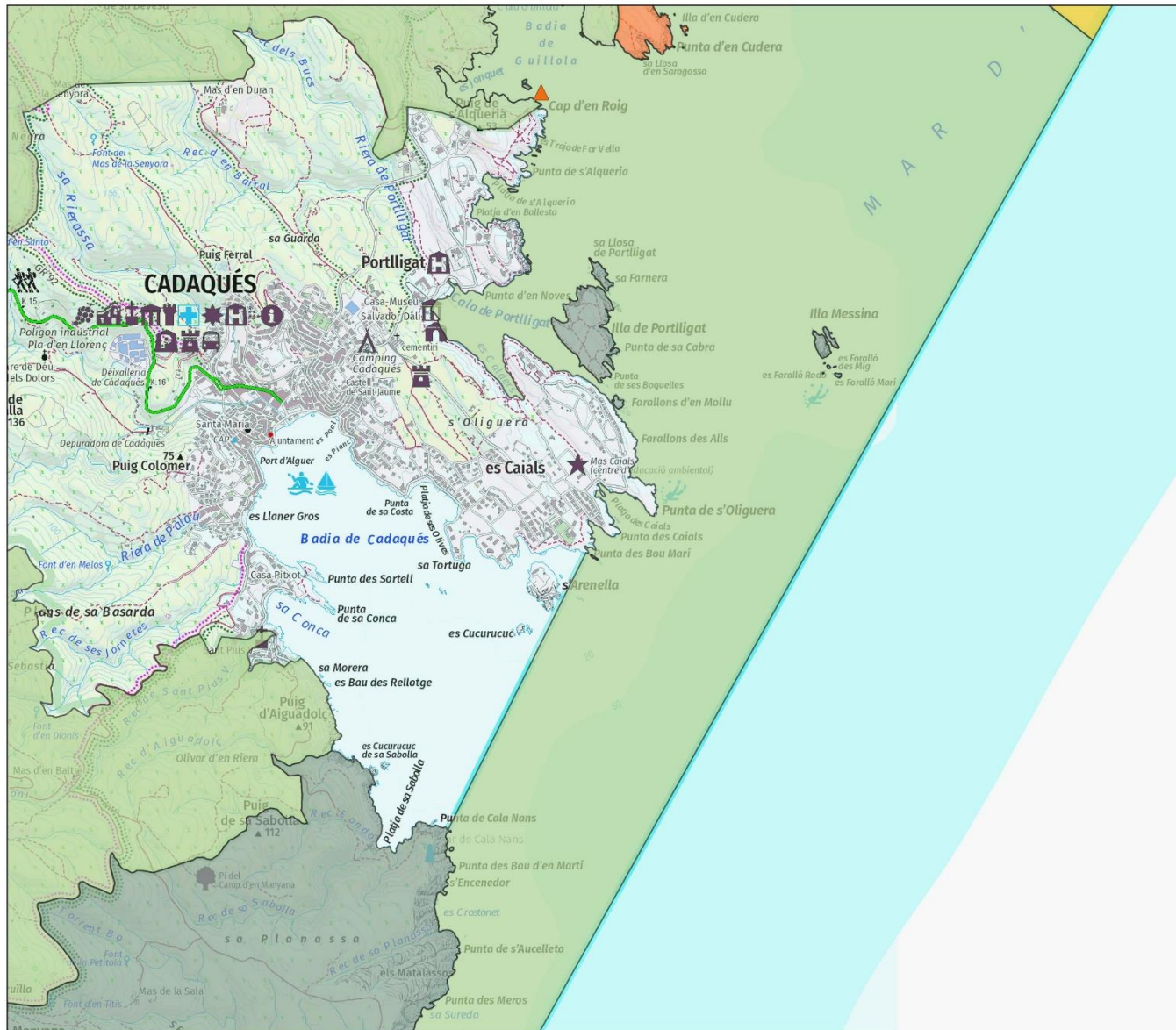

BOIES DE CREUER
Mapa C

Llegenda

▲ Boies de creuer

Zonificació

- Parc natural
- Paratge natural d'interès nacional
- Reserva natural integral
- Reserva natural parcial



Propostes de regulació

Boies de transport de passatgers

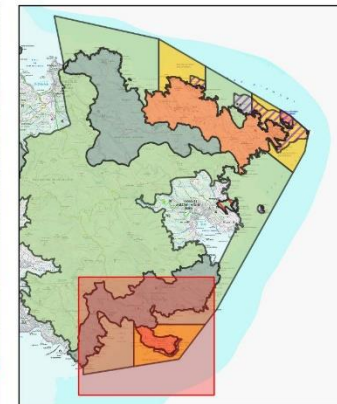
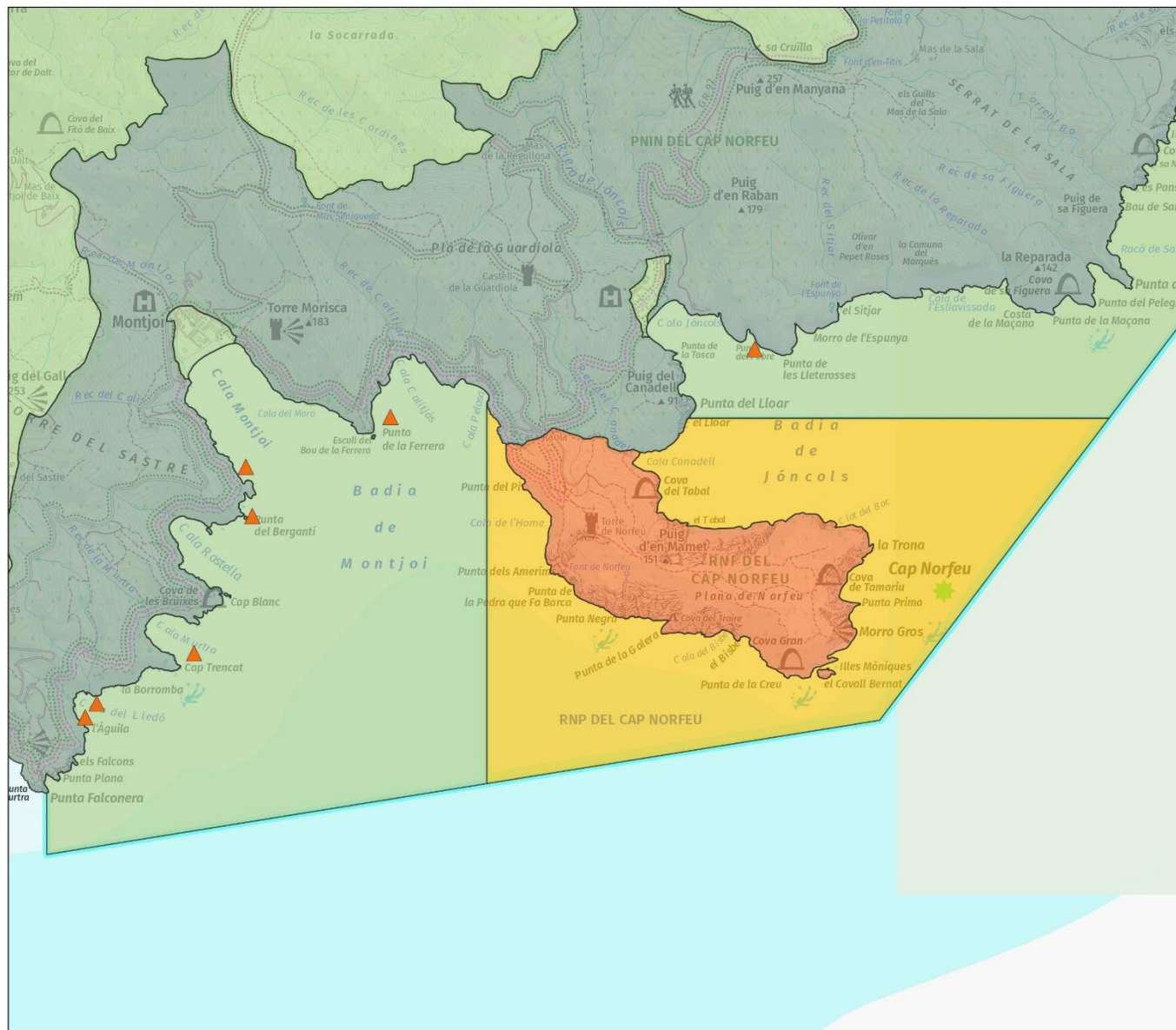

BOIES DE CREUER
Mapa D

Llegenda

▲ Boies de creuer

Zonificació

- Parc natural
- Paratge natural d'interès nacional
- Reserva natural integral
- Reserva natural parcial

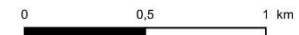

Propostes de regulació

Busseig

- Abans de cada immersió → Ecobrieng: comportament + fragilitat entorn
- Immersions es poden fer:
 - Sortint a peu des de costa
 - Des de les boies de busseigNo es permet el fondeig lliure mentre es practica immersió
- Busseig particular:
 - Comunicació prèvia
 - Màxims per embarcació: 6 immersions/dia, 30 immersions/setmana, 120 immersions/any
- Planificació adaptativa: Annex
 - Pot establir màxim immersions anuals, diàries o simultànies → No s'estableix
 - Pot establir obligatorietat guia i ràtio per guia → No s'estableix
 - No aletes de $\geq 80\text{cm}$
 - Pot establir altres condicions
- Autorització centres d'immersió (2 anys):
 - Màxim 15 centres
 - Geoblau
 - Facilitar dades de l'activitat

Propostes de regulació

Busseig RNP

- No instruments motoritzats immersió (excepcions: minusvalidesa, seguiment, gestió)
- No cursos iniciació /primer nivell o bateigs amb escafandre autònom
- Immersions nocturnes amb autorització vinculades a:
 - Observació de fauna en petits grups
 - Enregistrament de materials audiovisuals
 - Recerca i coneixement de l'entorn

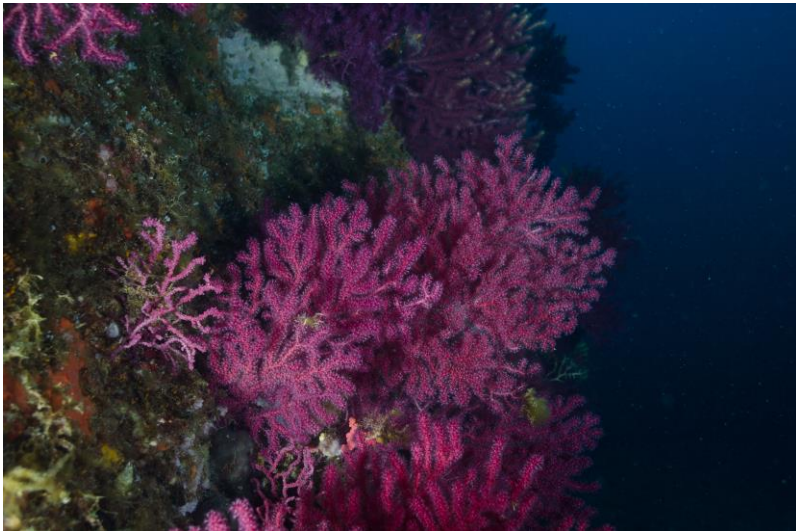

Propostes de regulació

Busseig lleuger/ Nedar i córrer

Busseig lleuger:

- Planificació adaptativa: Annex
 - Pot establir màxim immersions anuals, diàries o simultànies → No s'estableix
 - Pot establir obligatorietat guia i ràtio per guia → No s'estableix
 - Pot establir altres condicions



Nedar i córrer:

- Sortida i entrada a mar: Per cala o embarcació
- Córrer per camí existent
- No pujar roques
- En activitat organitzada → cal embarcació de suport



Propostes de regulació

Pesca professional artesanal

- Gestió Pesca Professional → Pla de gestió de la pesca al Cap de Creus aprovat per acord del Comitè de cogestió de la pesca al Cap de Creus
- Permís especial per a la pesca i el marisqueig dins les aigües del Parc (anual)
- Geoblau
- Cens embarcacions → 27
 - Noves incorporacions x substitució: $\leq 8\text{m}$ eslora total i $\leq 75\text{ kw}$
- No es permet activitat pesquera:
 - A ZDN, excepte:
 - pesca de llagosta d'abril a agost a +50m a la zona de la RNP Cap Gros – Cap de Creus, des del límit de la RNI fins al límit nord
 - Pesca autoritzada per motius de conservació (Comitè científic)
 - A 50m al voltant de les boies d'immersió
- Pèrdua d'arts i ormeigs → Comunicar a l'OG
- Espècies no permeses → Pla de gestió
- Esquer: no peixos i cefalòpodes vius



Propostes de regulació

Pesca recreativa

- Carnet de pescador recreatiu del Parc (anual): 10 punts
 - Vinculat a formació específica: ambiental i de pesca
 - Renovació automàtica, excepcions:
 - Pèrdua del carnet per infracció
 - No s'han lliurat les dades de captures
 - Actualització de la formació específica
 - Establiment de nombre màxim de pescadors recreatius al Parc
- Tallar el lòbul inferior de l'aleta caudal de les captures
- No es permet activitat pesquera:
 - A ZDN
 - A 50m al voltant de les boies d'immersió
 - Des de terra a les RNI de Cap de Creus i Cap Norfeu
- Autorització xàrters de pesca(2 anys):
 - Màxim 3 empreses
 - Geoblau
 - Facilitar dades de l'activitat

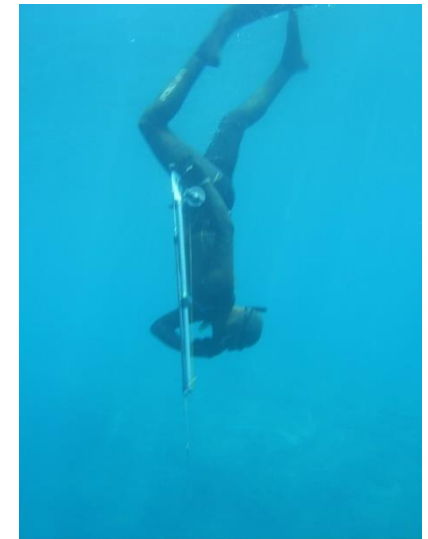

Propostes de regulació

Pesca recreativa

➤ Planificació adaptativa:

- Espècies que no es poden capturar → Elasmobranquis (taurons i rajades)
- Captures màximes permeses per llicència i dia
 - Peixos: 5 kg
 - Mol·lusc cefalòpodes: 2 Kg
 - Garotes: 40 unitats

Si es captura 1 sol exemplar de pes superior, l'excés no es computable en el total
- Vedes temporals:
 - *Octopus vulgaris* (Pop roquer): De juliol a setembre
- Escar i grumejar: No peixos i cefalòpodes vius ni productes que continguin químics
- Mètodes de pesca no permesos:
 - Jigging
 - Zokaball
- Talles mínimes
- Quotes màximes anuals i diàries (bag límits)
- Altres

Propostes de regulació

Pesca recreativa

Espècie	Nom comú	Talla mínima	Màxim anual	Màxim diari
Conger conger	Congre	120cm		1
Dentex dentex	Déntol	40cm	20	1
Dicentrarchus labrax	Llobarro	40cm		0
Diplodus cervinus	Sard Imperial	30cm		1
Epinephelus marginatus	Mero	55cm		0
Labrus merula	Tord negre	20cm		2
Labrus viridis	Grívia	30cm	20	1
Pagrus pagrus	Pagre	30cm		3
Sciaena umbra	Corball de roca	30cm		0
Scorpaena scrofa	Cap roig	20cm		3
Diplodus sargus	Sarg	25cm		3
Sparus aurata	Orada	30cm		2
Sphyraena sp.	Espet	55cm		3

Propostes de regulació

Nàutica recreativa

- Avarament i retirada de la mar:
 - Embarcacions recreatives a motor → llocs específics habilitats.
 - Embarcacions recreatives sense motor → llocs específics habilitats o a través de les cales.
- Per navegar a motor → Cal disposar com a mínim de la Llicència de Navegació
- Planificació adaptativa:
 - Embarcacions no permeses:
 - Motos nàutiques
 - Vaixells de transport de mercaderies perilloses
 - Condicions específiques empreses de lloguer: Informació sobre l'espai protegit, la navegació i el fondeig.
 - Altres



Propostes de regulació

Transport de passatgers

- Entre la sortida i la posta de sol
- No comercialització de festes
- Planificació adaptativa:
 - Llocs i condicions de desembarcament
 - Llocs d'aturada i activitats associades
 - Número de banyistes simultani
 - Altres
- Autorització transport de passatgers(2 anys):
 - Geoblau
 - Facilitar dades de l'activitat

Propostes de regulació

Activitats organitzades

- Imprescindible:
 - Comunicació prèvia (7 dies) → De 10 a 50 persones
 - Autorització → > 50 persones
- Obligacions vinculades:
 - Deixar l'espai en les mateixes condicions
 - Desmuntar i retirar qualsevol instal·lació o element (48h)
 - Facilitar dades de l'activitat
- No realització de proves, competicions i exhibicions amb vehicles o ginys motoritzats
- No fondeig lliure
- Fer difusió de l'espai protegit, els seus valors i les seves normes
- Concursos imatge submarina → Cessió de les imatges presentades

Propostes de regulació

Pernoctació

- Establiment 2 àrees de pernoctació
- Pernoctació o amarratge durant la nit:
 - A Parc:
 - ✓ A les boies de fondeig de temporada, d'acord amb el que estableixen els plans d'usos i serveis de temporada de competència municipal.
 - ✓ A les boies d'ús temporal, en les quals només es permet l'amarratge fins a un màxim de dues nits.
 - No RNP



Propostes de regulació

Infrastructures

- Condicions a la instal·lació de boies de fondeig i abalisament:
 - Baix impacte reconegut
 - Boia intermèdia
 - No afectació hàbitats bentònics
- En general, els abalisaments de cales, camps de boies o qualsevol altre abalisament s'ha de retirar al final de temporada. Excepte:
 - Sistemes d'ancoratge de baix impacte reconegut
 - Boies de busseig i de transport de passatgers
 - Delimitacions de zones de no fondeig
 - Delimitacions de l'espai protegit
- Per Itineraris marins → Àrea de foment d'educació ambiental
- No activitats recreatives d'estructures flotants inflables

Propostes de regulació

Activitats d'investigació

- Programa de recerca → 4 anys (Consell científic)
- Programa de seguiment científic anual
- Activitats no incloses PR → Autorització:
 - Facilitar dades de la recerca → Formulari
 - Presentació informe final
- Activitats incloses PR → Comunicació prèvia



Propostes de regulació

Educació ambiental i corresponsabilitat

- Programa de Comunicació i Educació Ambiental → 4 anys
- Carta de col·laboració voluntària empreses, entitats, ports i estacions nàutiques



Propostes de regulació

Vigilància

- Pla d'inspecció i vigilància de l'espai
- Planificació adaptativa → Vigilància mínima CAR

Període	Mesos	Vigilància i control rutinari	Control furtivisme
Hivern	Gener, Febrer, Març, Novembre i Desembre	1 dia/setmana	1 dia/mes
Primavera	Abril, Maig i Juny	2 dies/setmana	2 dies/mes
Setmana Santa	-	2 dies/setmana	2 dies/mes
Estiu	Juliol i Agost	3 dies/setmana	2 dies/mes
Tardor	Setembre i Octubre	2 dies/setmana	2 dies/mes

- Coordinació cossos de vigilància: CAR, Policia Marítima (ME), Inspecció pesquera i Policia Local

Propostes de regulació

Infraccions i Sancions



- Qualsevol acció o omissió que contravingui les normes del PRUG es considera infracció d'acord amb les previsions de l'article 18 de la Llei 4/1998, de 12 de març, de protecció del Cap de Creus.
- Qualsevol acció o omissió que contravingui les normes del PRUG es considera infracció d'acord amb les previsions de l'article 18 de la Llei 4/1998, de 12 de març, de protecció del Cap de Creus.
- Sens perjudici de les infraccions i sancions previstes en altres normatives.
- Els infractors estan obligats a reparar els danys ocasionats i els elements alterats al seu estat inicial.

Programa Actuacions

913.000€/any
2.437.000€ inversions

Línia d'actuació	Codi actuació	Actuació	previsió anual	previsió inversions
LA.01 Equip de gestió	A1.1	Dotar el Parc d'un equip marí	100.000 €	
LA. 02 Millora del coneixement	A2.1	Programa de recerca	12.000 €	
	A2.2	Seguiment biodiversitat marina fons soms	150.000	
	A2.3	Seguiment de l'evolució i estat actual de les espècies comercials capturades per la flota artesanal del Parc Natural	15.000	
	A2.4	Seguiment de l'evolució i estat actual de les espècies capturades pels pescadors recreatius del Parc Natural	15.000	
	A2.5	Seguiment qualitat d'aigües de l'Agència Catalana de l'Aigua (ACA)	15.000	
	A2.6	Seguiment de dades físico-químiques	15.000	
	A2.7	Seguiment de la freqüentació de les activitats nauticoesportives	25.000	
LA.03 Gestió directa del medi natural	A3.1	Adquisició de 2 embarcacions		800.000 €
	A3.2	Instal·lació i manteniment de boies d'amarrament (fondeigs)	180.000	
	A3.3	Establiment de convenis amb els ajuntaments dels municipis litorals del Parc	12.000	
	A3.4	Abalisament perímetre Parc, RNP, PNI		1.120.000 €
	A3.5	Projecte d'establiment de les àrees de pernoctació		15.000 €
	A3.6	Gestió camps de boies	60.000 €	
	A3.7	Neteja i recollida d'escombraries	sense cost	

Programa Actuacions

913.000€/any
2.437.000€ inversions

Línia d'actuació	Codi actuació	Actuació	previsió anual	previsió inversions
LA.04 Foment de l'activitat de particulars, empreses, entitats i ens locals favorable per a l'assoliment dels objectius de l'espai	A4.1	Fomentar ajuts econòmics a través de la convocatòria de subvencions en els espais naturals protegits	90.000	
	A4.2	Promoció de la creació de productes i paquets turístics amb associacions d'empreses turístiques i operadors turístics nacionals i internacionals.	80.000	
	A4.3	Difusió i promoció del projecte (localment, a nivell nacional) i de l'espai, centrat en les Reserves Naturals Parcials	60.000 €	
LA.05 Ordenació de l'ús públic, senyalització i informació in situ al	A5.1	Programa de senyalització	25.000 €	325.000 €
	A5.2	Materials divulgatius del PRUG	3.000 €	12.000 €
	A5.3	Gestions per incorporar els límits de l'espai a les cartografies digitals disponibles	sense cost	
LA.06 Educació ambiental	A6.1	Programa d'educació ambiental	15.000 €	
	A6.2	Promoció del curs de guies del Parc Natural, especialment per a les empreses que treballen en l'àmbit marí del parc.	15.000 €	
	A6.3	Elaboració d'una aplicació mòbil georeferenciada amb informació de la normativa i les activitats del Parc	6.000 €	25.000 €
LA.07 Promoció i valorització de l'espai natural protegit	A7.1	Valorització de l'Àrea de foment d'educació ambiental		30.000 €
LA.08 Vigilància de l'espai	A8.1	Pla d'inspecció i vigilància de l'espai	sense cost	
	A8.2	Materials vigilància		80.000 €

Programa Actuacions

913.000€/any
2.437.000€ inversions

Línia d'actuació	Codi actuació	Actuació	previsió anual	previsió inversions
LA.09 Governança	A9.1	Creació i dinamització de taules de governança, en el marc del Consell de Cooperació del Parc	20.000 €	
	A9.2	Establiment de convenis (o l'establiment d'altres marcs de col·laboració i suport) amb centres de recerca i entitats naturalistes	sense cost	
	A9.3	Establiment d'acords amb administracions públiques, entitats i particulars	sense cost	
LA.10 Actualització del Pla (programa de	A10.1	Programa de seguiment del Pla		15.000 €
	A10.2	Avaluació de l'efectivitat del Pla		15.000 €

On som i propers passos



Del 27 de setembre al 27 d'octubre:
Participació ciutadana: Aportacions a través del web participa.gencat.cat

Finals 2022:
Informe jurídic preliminar

2023:
Aprovació inicial: Informació pública i tràmit d'audiència
Aprovació definitiva

Tramitació

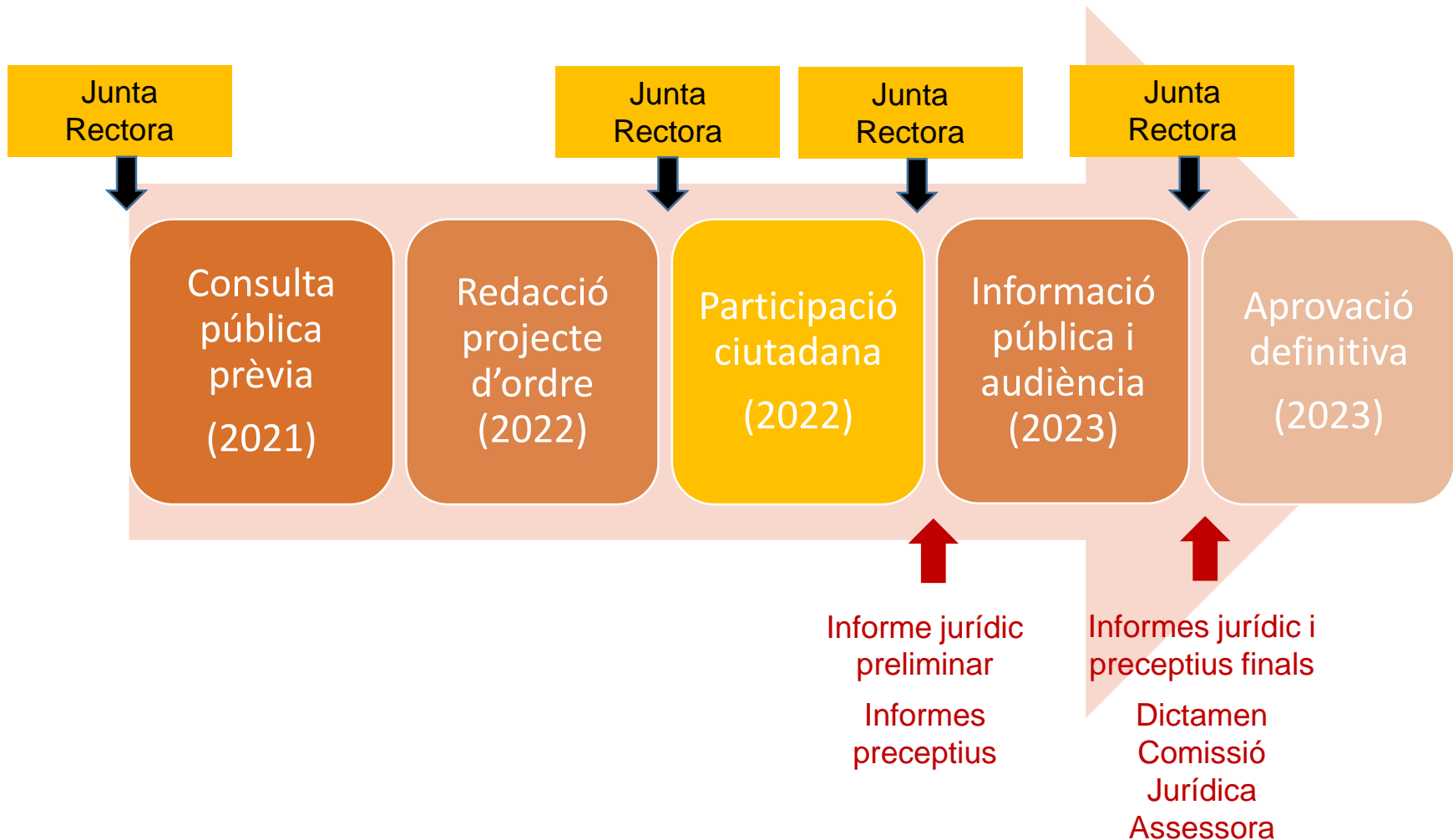

Gràcies per la vostra atenció

Dades de contacte:

Servei de Planificació de l'Entorn Natural: planificacionatura.accioclimatica@gencat.cat

Francesc Diego wfdiego@gencat.cat

Judith Ahufinger jahufinger@gencat.cat

Parc Natural del Cap de Creus: pncapcreus@gencat.cat

Ponç Feliu: poncfeliu@gencat.cat

Participació ciutadana: Aportacions a través del web participa.gencat.cat

<https://participa.gencat.cat/processes/plarectorpncapcreus>